

DISEÑOS EN STOCK

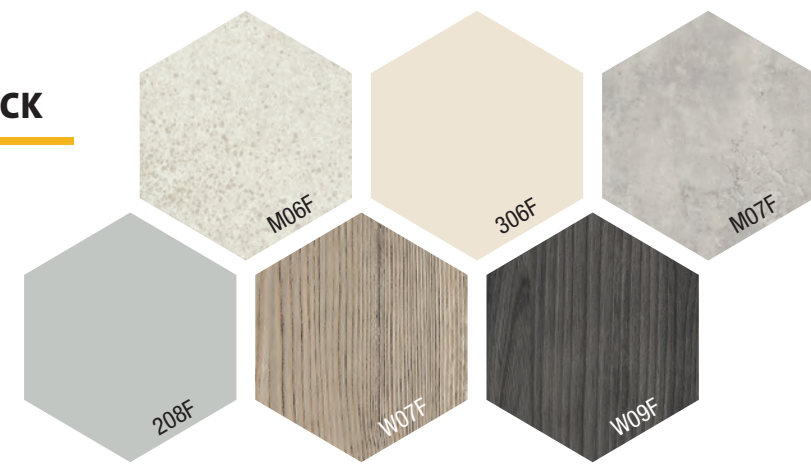

- M06F Pierre Granitée
- M07F Ciment Brut
- W07F Pin Taiga
- 306F Dune
- 208F Gris Fumé
- W09F Pin Fumé
- Medidas**
- 3070 x 1240 x 8

Bajo pedido

|                     |                       |
|---------------------|-----------------------|
| 101F Blanc Opalin   | 509F Bleu Pastel      |
| 102F Blanc Kaolin   | 601F Jaune Impérial   |
| 103F Blanc Ivoire   | 602F Jaune Sable      |
| 201F Écume          | 603F Pollen           |
| 202F Gris Béton     | 701F Ocre             |
| 203F Gris Comete    | 702F Sienne           |
| 204F Gris Plomb     | 703F Rouge Tanin      |
| 205F Gris Titane    | 705F Rouge Pimenté    |
| 206F Gris Graphite  | 706F Rouge Valentin   |
| 207F Gris Mineral   | W01F Chêne Atlantique |
| 209F Gris Calcite   | W02F Chêne Provence   |
| 210F Noir d'Encre   | W03F Chêne Canada     |
| 301F Vanille        | W04F Sapelli          |
| 302F Sahel          | W05F Chêne Périgord   |
| 303F Brun Tourbé    | W06F Chêne Corsica    |
| 304F Greige         | W08F Chêne Sépia      |
| 305F Sésame         | W10F Chêne Torréfié   |
| 307F Gazelle        | W11F Erable clair     |
| 308F Fève Tonka     | W12F Iroko Doré       |
| 401F Eucalyptus     | W13F Jatoba du Brésil |
| 402F Vert Malachite | W14F Merbau           |
| 406F Vert Menthe    | M01F Métal Brossé     |
| 407F Vert printemps | M02F Cobalt           |
| 501F Bleu Glacial   | M03F Acier Corten     |
| 502F Bleu Aquarelle | M04F Cuivre Vieilli   |
| 503F Bleu Embruns   | M05F Fonte Noircie    |
| 506F Bleu Denim     | M08F Béton Patiné     |
| 507F Bleu Pacifique | M09F Béton Antique    |
| 508F Bleu Alizé     |                       |



[www.gabarro.com](http://www.gabarro.com)

|   |   |  |  |   |  |  |
|---|---|--|--|---|--|--|
| <b>A Coruña</b><br>Santiago de Compostela<br>Tel: 981 575 579<br>ventas.galicia@gabarro.com | <b>Álava</b><br>Vitoria<br>Tel: 945 219 160<br>ventas.vitoria@gabarro.com | <b>Barcelona</b><br>Sabadell<br>Gavà<br>Prefabricados y pavimentos de madera<br>Tel: 937 484 838<br>ventas@gabarro.com | <b>Polinyà</b><br>Madera aserrada y elaborada<br>Tel: 937 133 134<br>ventas.madera@gabarro.com | <b>Madrid</b><br>Fuenlabrada<br>Tel: 916 424 943<br>ventas.madrid@gabarro.com | <b>Málaga</b><br>Málaga<br>Tel: 952 056 620<br>ventas.malaga@gabarro.com | <b>Valencia</b><br>Benifaió<br>Tel: 961 767 520<br>ventas.benifaió@gabarro.com |
|---|---|--|--|---|--|--|

9980007 / 05-18



Polyrey® HPL  
Laminado HPL

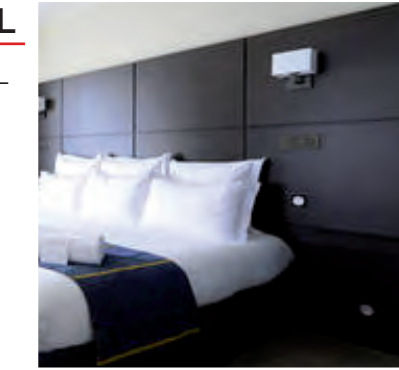

Monochrom®  
HPL Teñido en masa



Polyrey®  
Aplacado HPL

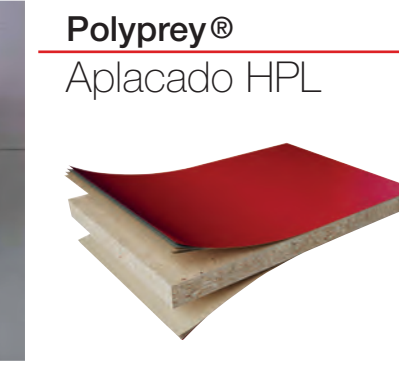
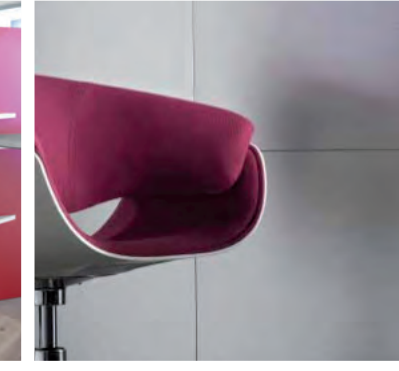

Pur Metal  
Termolaminado metal

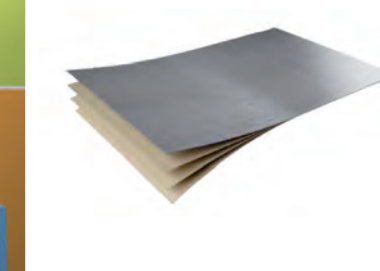

Reysipur®  
Compacto

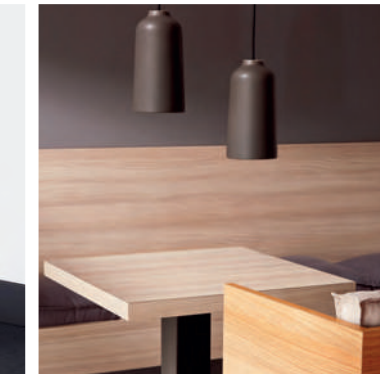

Monochrom®  
Compacto teñido en masa

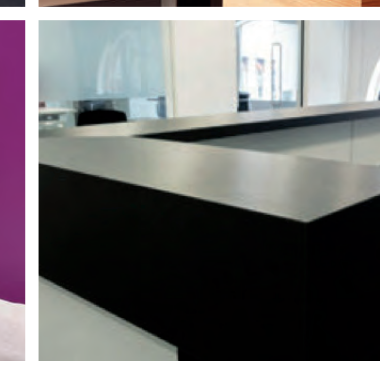
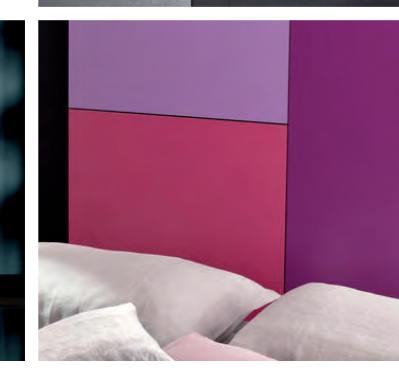
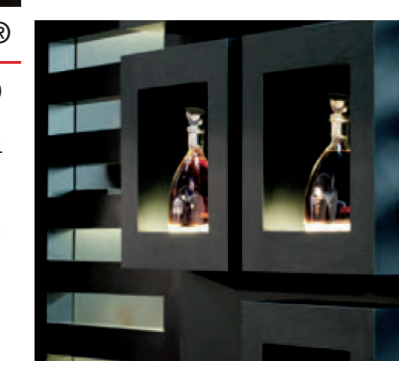

EL COMPACTO EXTERIOR

Panel laminado HPL (alta presión) autoportante a base de papel (65%) y resina termoestable (35%), con resultados técnicos conformes a la norma EN 438.



- 1/ RESIN GUARD TECHNOLOGY / RGT  
Hoja decorativa impregnada de resina con alta resistencia a los UV.
- 2/ Capas de papel kraft negro impregnado de resina termoestable.



Características

- 3 espesores: 6 / 8 / 10 mm
- 4 formatos:  
3070 × 1240 mm  
3660 × 1510 mm  
2600 × 2050 mm  
4320 × 1660 mm
- 2 caras decorativas
- Ignífugo
- Hidrófugo
- Certificado ecológico PEFC
- 10 años de garantía
- Certificado EN 438

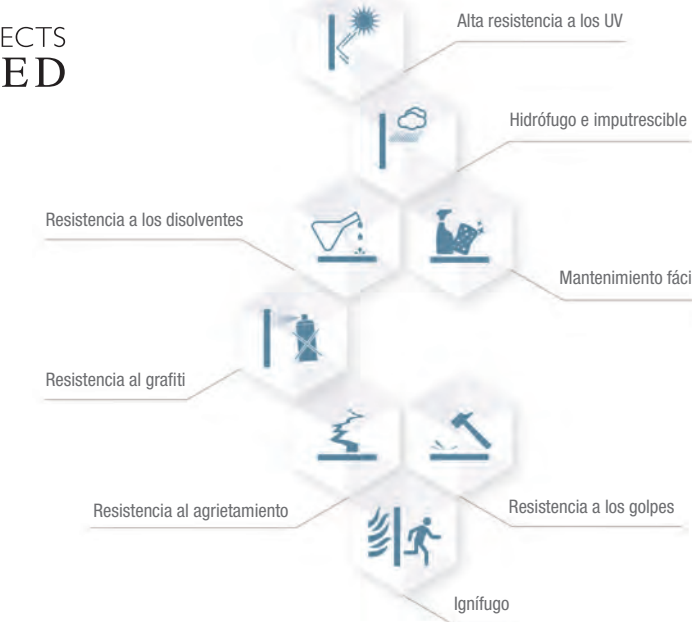

MEDIO AMBIENTE

Con el fin de reducir su huella ambiental, Polyrey ha establecido un análisis del ciclo de vida (ACV) para evaluar su impacto sobre la energía, el agua, los gases con efecto invernadero y los residuos a lo largo de toda la vida de los compactos exteriores Polyrey FACADE.



## POLYREY® HPL Laminado HPL

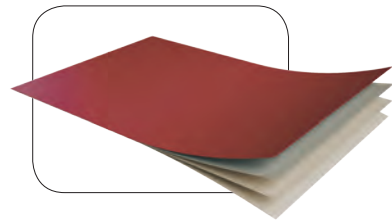

Alta presión compuesto por varias hojas papel kraft más un papel decorativo.  
Duradero, resistente, inalterable e higiénico.  
Apto para uso horizontal y vertical. Estándar o posformable.  
Núcleo marrón.  
> Ignífugo por encargo.  
**> Productos en Stock.**



### Colores gama Papago/Gloss

|  |   |  |   |  |   |  |  |
|--|---|--|---|--|---|--|--|
|  | B015<br>Blanc Menuires<br>3070x1240x0,8mm<br>FA       |  | B068<br>Blanc Chamonix<br>3070x1240x0,8mm<br>FA |  | B070<br>Blanc Megève<br>3070x1240x0,8mm<br>3070x1240x1mm<br>FA<br>BRIHG         |  | B086<br>Bleu Caraibes<br>3070x1240x0,8mm<br>FA   |
|  | B117<br>Blanc Artic<br>3070x1240x0,8mm<br>FA          |  | B134<br>Béton Griffé<br>3070x1320x0,8mm<br>ROC  |  | B999<br>Blanc Backing -Compensador-<br>3070x1240x0,8mm<br>3070x1320x0,8mm<br>FA |  | C017<br>Coquille d'Oeuf<br>3070x1240x0,8mm<br>FA |
|  | C098<br>Chêne de Fil Naturel<br>3070x1320x0,8mm<br>FA |  | F001<br>Florida<br>3070x1240x0,8mm<br>FA        |  | G003<br>Gris Perle<br>3070x1240x0,8mm<br>FA                                     |  | G013<br>Gris Averse<br>3070x1240x0,8mm<br>FA     |
|  | G029<br>Gris Tourterelle<br>3070x1240x0,8mm<br>FA     |  | O076<br>Oliver Foncé<br>3070x1320x0,8mm<br>EXM  |  | N005<br>Noir<br>3070x1240x0,8mm<br>3070x1240x1mm<br>FA<br>BRIHG                 |  | P001<br>Pierre De Lune<br>3070x1240x0,8mm<br>FA  |
|  | P092<br>Pomme Verte<br>3070x1240x0,8mm<br>FA          |  |   |  |   |  |  |

## COMPACTOS POLYREY® Reysipur®

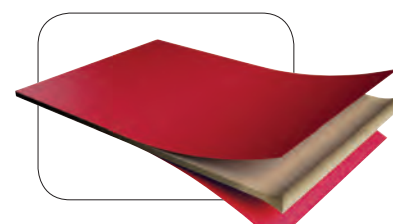

Núcleo kraft negro o blanco de gran espesor impregnado de resinas fenólicas y 2 caras decorativas.  
Hidrófugo, muy resistente, adecuado para usos intensivos.  
Higiénico, tratado con Sanitized®.  
> Ignífugo por encargo.  
**> Productos en Stock.**



### Colores gama Papago

|  |  |  |  |  |   |  |   |
|--|--|--|--|--|---|--|---|
|  | B015<br>Blanc Menuires<br>2600x2050x12,5mm<br>3660x1510x12,5mm<br>FA   |  | B070<br>Blanc Megève<br>3070x1240x3mm<br>FA  |  | B086<br>Bleu Caraibes<br>2600x2050x12,5mm<br>3660x1510x12,5mm<br>FA |  | C017<br>Coquille d'Oeuf<br>2600x2050x12,5mm<br>3660x1510x12,5mm<br>FA |
|  | G029<br>Gris Tourterelle<br>2600x2050x12,5mm<br>3660x1510x12,5mm<br>FA |  | G076<br>Gris Acier<br>3070x1240x12,5mm<br>FA |  | N005<br>Noir<br>2600x2050x12,5mm<br>3660x1510x12,5mm<br>FA          |  |   |

## MONOCHROM® COMPACT Monochrom® compacto teñido en la masa

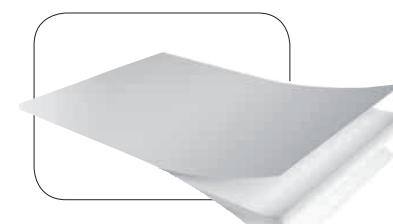

1. Hoja decorativa impregnada de resina de melamina.  
2. Capas de papel Kraft teñido en la masa, impregnado de resina termoendurecible.  
**> Productos en Stock.**



### Colores gama Monochrom®

|  |  |
|--|--|
|  | B170<br>Blanc Absolu<br>2600x2050x12,5mm<br>FA |
|--|--|



La reproducción impresa de los diseños puede diferenciarse del producto real.

## Monochrom® HPL laminado teñido en la masa

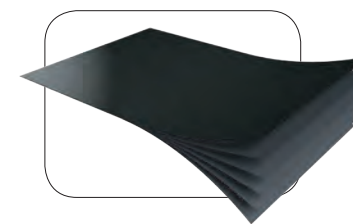

1. Hoja decorativa impregnada de resina de melamina.  
2. Capas de papel Kraft teñido en la masa, impregnado de resina termoendurecible.  
**> Productos en Stock.**

### Colores gama Monochrom



|  |   |  |  |
|--|---|--|--|
|  | B170<br>Blanc Absolu<br>3070x1320x1,2mm<br>FA |  | N105<br>Noir Absolu<br>3070x1320x1,2mm<br>FA |
|--|---|--|--|

## POLYREY® HPL Laminado Pur Metal

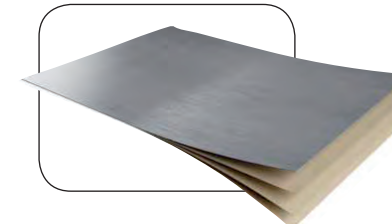

1. Hoja de metal.  
2. Capas de papel Kraft impregnado de resina fenólica.  
**> Productos en Stock.**



### Colores gama Pur metal

|  |   |  |  |  |   |
|--|---|--|--|--|---|
|  | A104<br>Alu Mat<br>2440x1220x0,8mm<br>MAT |  | A105<br>Alu Brossé<br>2440x1220x0,8mm<br>3050x1220x0,8mm<br>BROSSE |  | A106<br>Alu Brillant<br>2440x1220x0,9mm<br>BRILLANT |
|--|---|--|--|--|---|

! Uso vertical

## POLYPREY® Aplacado HPL

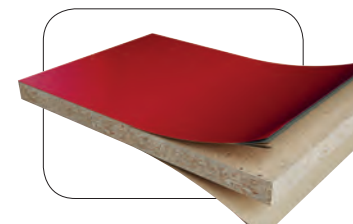

Tablero aglomerado ignífugo revestido por ambas caras con papel decorativo impregnado de resinas. Recomendado para usos moderados en aplicaciones verticales u horizontales. Listo para ser instalado.  
> Aglomerado estándar e hidrófugo por encargo.  
**> Productos en Stock.**



### Colores gama Papago

|  |   |  |   |  |  |
|--|---|--|---|--|--|
|  | C127<br>Chêne Giverny<br>3070x1240x19,6mm<br>FA |  | F018<br>Frêne Samari<br>3070x1240x19,6mm<br>LEG |  | Z002<br>Zebra Moka<br>3070x1240x19,6mm<br>FA |
|--|---|--|---|--|--|

Todos los tableros de Polyrey® están certificados PEFC

Gabarro

polyrey

| DISEÑO                      | REF. | ACABADO  | HPL                                    | HPL Monochrom®    | COMPACTO Reysipur®  | COMPACTO Monochrom® | HPL Pur Metal                          | COMPACTO Facade | HPL Aplacado       |
|-----------------------------|------|----------|--|-------------------|---|---------------------|--|-----------------|--------------------|
| Alu Mat A104                | MAT  |          |  |                   |   |                     | 2440 x 1220 x 0,8                      |                 |                    |
| Alu Brossé                  | A105 | BROSSE   |  |                   |   |                     | 2440 x 1220 x 0,8<br>3050 x 1220 x 0,8 |                 |                    |
| Alu Brillant                | A106 | BRILLANT |  |                   |   |                     | 2440 x 1220 x 0,9                      |                 |                    |
| Blanc Menuires              | B015 | FA       | 3070 x 1240 x 0,8                      |                   | 3660 x 1510 x 8<br>3660 x 1510 x 10<br>2600 x 2050 x 12,5<br>3660 x 1510 x 12,5 |                     |  |                 |                    |
| Blanc Chamonix              | B068 | FA       | 3070 x 1240 x 0,8                      |                   |   |                     |  |                 |                    |
| Blanc Megève                | B070 | FA       | 3070 x 1240 x 0,8                      |                   | 3070 x 1240 x 3   |                     |  |                 |                    |
| Blanc Megève                | B070 | BRIHG    | 3070 x 1240 x 1                        |                   |   |                     |  |                 |                    |
| Bleu Caraibes               | B086 | FA       | 3070 x 1240 x 0,8                      |                   | 2600 x 2050 x 12,5<br>3660 x 1510 x 12,5  |                     |  |                 |                    |
| Blanc Artic                 | B117 | FA       | 3070 x 1240 x 0,8                      |                   |   |                     |  |                 |                    |
| Béton Griffé                | B134 | ROC      | 3070 x 1320 x 0,8                      |                   |   |                     |  |                 |                    |
| Blanc Absolu                | B170 | FA       |  | 3070 x 1320 x 1,2 |   | 2600 x 2050 x 12,5  |  |                 |                    |
| Blanc Backing -Compensador- | B999 | FA       | 3070 x 1240 x 0,8<br>3070 x 1320 x 0,8 |                   |   |                     |  |                 |                    |
| Coquille d'Oeuf             | C017 | FA       | 3070 x 1240 x 0,8                      |                   | 2600 x 2050 x 12,5<br>3660 x 1510 x 12,5  |                     |  |                 |                    |
| Chêne de fil Naturel        | C098 | FA       | 3070 x 1320 x 0,8                      |                   |   |                     |  |                 |                    |
| Chêne Giverny               | C127 | FA       |  |                   |   |                     |  |                 | 3070 x 1240 x 19,6 |
| Florida F001                | FA   |          | 3040 x 1240 x 0,8                      |                   |   |                     |  |                 |                    |
| Frêne Samari                | F018 | LEG      |  |                   |   |                     |  |                 | 3070 x 1240 x 19,6 |
| Gris Perle                  | G003 | FA       | 3070 x 1240 x 0,8                      |                   |   |                     |  |                 |                    |
| Gris Averse                 | G013 | FA       | 3070 x 1240 x 0,8                      |                   |   |                     |  |                 |                    |
| Gris Tourterelle            | G029 | FA       | 3070 x 1240 x 0,8                      |                   | 3660 x 1510 x 10<br>2600 x 2050 x 12,5<br>3660 x 1510 x 12,5                    |                     |  |                 |                    |
| Gris Acier                  | G076 | FA       |  |                   | 3070 x 1240 x 12,5  |                     |  |                 |                    |
| Noir                        | N005 | FA       | 3070 x 1240 x 0,8                      |                   | 3660 x 1510 x 10<br>3660 x 1510 x 12<br>2600 x 2050 x 12,5                      |                     |  |                 |                    |
| Noir                        | N005 | BRIHG    | 3070 x 1240 x 1                        |                   |   |                     |  |                 |                    |
| Noir Absolu                 | N105 | FA       |  | 3070 x 1320 x 1,2 |   |                     |  |                 |                    |
| Oliver Foncé                | O076 | EXM      | 3070 x 1320 x 0,8                      |                   |   |                     |  |                 |                    |
| Pierre de Lune              | P001 | FA       | 3070 x 1240 x 0,8                      |                   |   |                     |  |                 |                    |
| Pomme Verte                 | P092 | FA       | 3070 x 1240 x 0,8                      |                   |   |                     |  |                 |                    |
| Zebra Moka                  | Z002 | FA       |  |                   |   |                     |  |                 | 3070 x 1240 x 19,6 |
| Gris Fumé                   | 208F | SI       |  |                   |   |                     |  | 3070 x 1240 x 8 |                    |
| Dune                        | 306F |          |  |                   |   |                     |  | 3070 x 1240 x 8 |                    |
| Pierre Granitée             | M06F | SI       |  |                   |   |                     |  | 3070 x 1240 x 8 |                    |
| Ciment Brut                 | M07F | SI       |  |                   |   |                     |  | 3070 x 1240 x 8 |                    |
| Pin Taiga                   | W07F | SI       |  |                   |   |                     |  | 3070 x 1240 x 8 |                    |
| Pin Fumé                    | W09F | SI       |  |                   |   |                     |  | 3070 x 1240 x 8 |                    |