

TagFaster Automatic Applicator: Instrucciones de Uso

Compatible con:



TagFaster Electrónico+ Visual



TagFaster Electrónico



TagFaster Visual

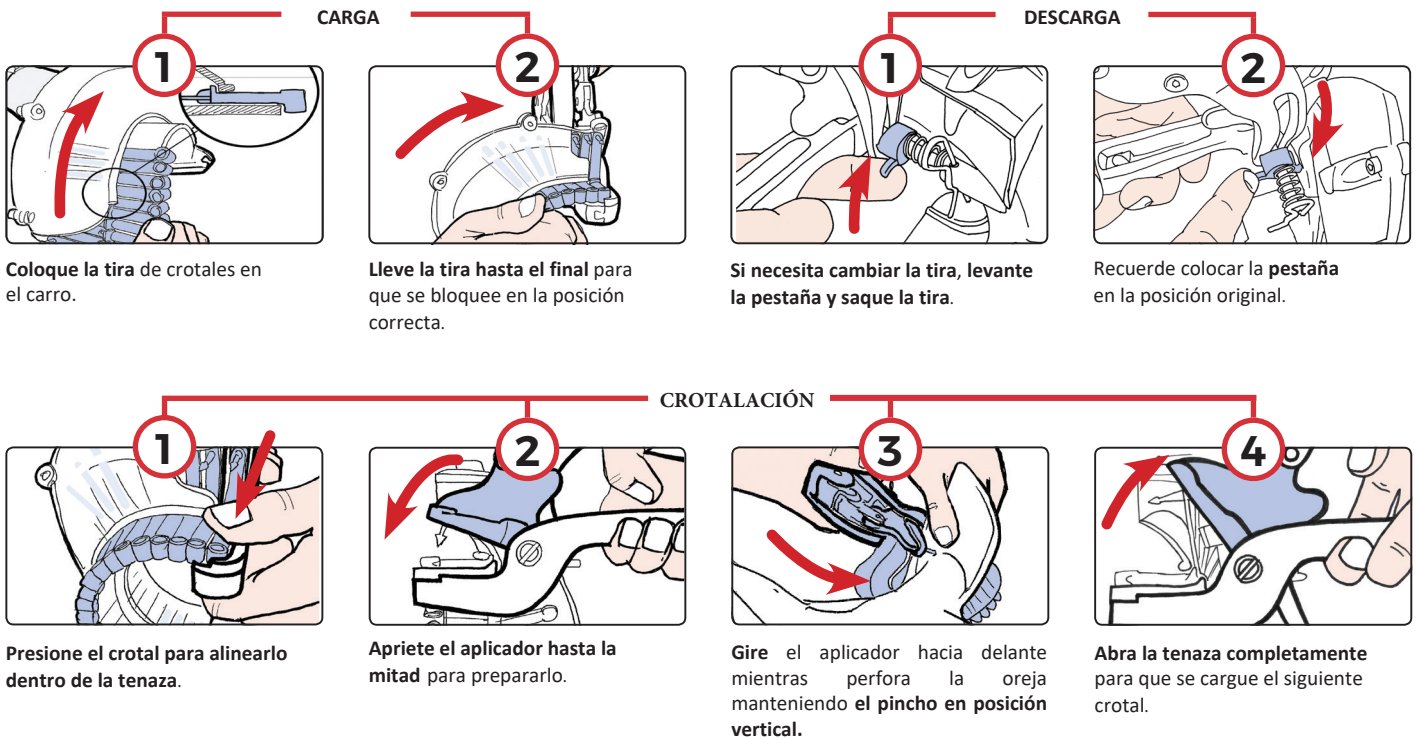

Fabricamos crotales con los más altos estándares de calidad, sin embargo, la identificación exitosa también se logra prestando especial atención a dónde y cómo se aplica el crotal.

La siguiente información contiene consejos generales y orientación de la industria sobre la aplicación de crotales.

LA MEJOR PRÁCTICA
Cordero joven:
Deje espacio para que la oreja crezca.

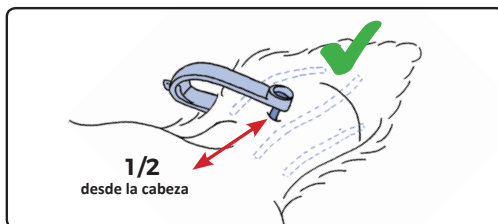

LA MEJOR PRÁCTICA
Cordero mayor:
Deje espacio desde el borde libre de la oreja por si creciera más.

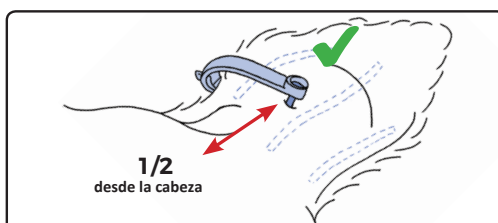

- Asegúrese de que su operario esté debidamente capacitado y sea competente.
- Valore cuidadosamente el mejor tipo de crotal para sus animales. Use un estilo y tamaño adecuado de para la raza, tamaño y edad del animal.
- Asegúrese de que el crotal se ajusta correctamente siguiendo las instrucciones del fabricante y use las tenazas/aplicador correctos para el modelo de crotal utilizado.
- Asegúrese de que la cabeza del animal esté bien sujeta para evitar que se mueva durante la aplicación.
- Aplique los crotales en condiciones higiénicas. Asegúrese de que la oreja, el crotal y el aplicador estén limpios. Tal vez prefiera usar la desinfección para limpiar su equipo y el área en la que está aplicando. También puede considerar la posibilidad de utilizar un insecticida en su animal, pero debe tener cuidado de seguir las instrucciones de cada producto utilizado para cumplir con las normas de salud y seguridad y evitar los residuos en la carne o la leche. Compruebe que el producto químico que está usando no deteriore el crotal.
- El crotal debe colocarse a través de la oreja, evitando los principales vasos sanguíneos y las crestas de cartílago. Recuerde que debe permitir el crecimiento de la oreja y dejar el borde libre de la misma con espacio suficiente.
- Colocar los crotales en clima fresco (cuando sea posible) para reducir el "ataque de moscas" y las infecciones.
- Al colocar los crotales de plástico de dos piezas, siempre asegúrese de que la parte macho se ajusta desde la parte posterior de la oreja lo más centralmente posible. Después de colocar el crotal, la parte hembra debe quedar en el interior de la oreja.
- Guarde los crotales no utilizados en un contenedor limpio.