

Índice *Index*

RS RECACRIL® SYSTEM
FR RECSYSTEM FR
RW RECWATER
RP RECACRIL® PROOF

L LISOS - SOLIDS
C CLÁSICOS - CLASSICS
E ESTAMPADOS - PRINTS

FANTASÍA
FANTASY

GRIS - GREY
MARRÓN - BROWN
AMARILLA - YELLOW
ROJA - RED
AZUL - BLUE
VERDE - GREEN

RECACRIL® RANGE

RECACRIL® SYSTEM

RS **RS-060** BRONX
RS **RS-063** BAYSIDE
RS **RS-086** CONCORD
RS **RS-099** BLANCO / WHITE
RS **RS-100** BEIGE
RS **RS-102** VERDE MUSGO / FOREST GREEN
RS **RS-103** NEGRO / BLACK
RS **RS-117** CRUDO / RAW
RS **RS-138** NUBE / CADET GREY
RS **RS-139** TOSTADO / HEATHER BEIGE
RS **RS-156** MARRÓN / BROWN
RS **RS-160** PISTACHO / PISTACHIO
RS **RS-161** GRIS / GREY
RS **RS-163** VERDE / GREEN
RS **RS-164** ANTRACITA / CHARCOAL GREY
RS **RS-165** MALVA / MAUVE
RS **RS-170** ALMIRANTE / ADMIRAL BLUE
RS **RS-172** AZUL / BLUE
RS **RS-173** AZUL FUERTE / DARK BLUE
RS **RS-176** ROJO / RED
RS **RS-177** BURDEOS / BURGUNDY
RS **RS-181** CAFÉ / COFFEE
RS **RS-182** BERMELLÓN / VERMILLION
RS **RS-195** CACAO
RS **RS-198** NIQUEL / NICKEL
RS **RS-222** ROBLE PULIDO / OAK BUFF
RS **RS-350** ARGÁ
RS **RS-351** SELLA
RS **RS-416** NERJA
RS **RS-430** BARÁ
RS **RS-554** AMARILLO / YELLOW
RS **RS-567** NARANJA / ORANGE
RS **RS-701** YECLA
RS **RS-707** ARIDANE
RS **RS-775** TWEED LINO / LINEN TWEED

RECSYSTEM FR

FR **FR-102** VERDE MUSGO / FOREST GREEN
FR **FR-103** NEGRO / BLACK
FR **FR-126** NUEZ / LINEN
FR **FR-156** MARRÓN / BROWN
FR **FR-161** GRIS / GREY
FR **FR-164** ANTRACITA / CHARCOAL GREY
FR **FR-172** AZUL / BLUE
FR **FR-175** AZUL MARINO / CAPTAIN NAVY
FR **FR-176** ROJO / RED
FR **FR-177** BURDEOS / BURGUNDY

RECWATER

RW **RW-102** VERDE MUSGO / FOREST GREEN
RW **RW-103** NEGRO / BLACK
RW **RW-117** CRUDO / RAW
RW **RW-126** NUEZ / LINEN
RW **RW-161** GRIS / GREY
RW **RW-172** AZUL / BLUE
RW **RW-175** AZUL MARINO / CAPTAIN NAVY
RW **RW-177** BURDEOS / BURGUNDY
RW **RW-199** ATLÁNTICO / ATLANTIC BLUE
RW **RW-770** TWEED GRIS / CHARCOAL TWEED
RW **RW-771** TWEED VERDE / GREEN TWEED
RW **RW-772** TWEED AZUL / BLUE TWEED
RW **RW-773** TWEED ROJO / RED TWEED
RW **RW-775** TWEED LINO / LINEN TWEED

RECACRIL® PROOF

RP **RP-099** BLANCO / WHITE
RP **RP-100** BEIGE
RP **RP-117** CRUDO / RAW
RP **RP-138** NUBE / CADET GREY

ESTAMPADOS - PRINTS

E CANCÚN
E TRIANA
E JAMAICA
E RIOJA
E CALI
E AMAZONAS
E ACAPULCO

CLÁSICOS - CLASSICS / LISOS - SOLIDS / FANTASÍA - FANTASY

C **R-012** BLANCO ROJO / WHITE RED
C **R-014** BLANCO VERDE / WHITE GREEN
C **R-016** BLANCO AZUL / WHITE BLUE
C **R-017** BLANCO NEGRO / WHITE BLACK
C **R-055** BLANCO AMARILLO / WHITE YELLOW
C **R-056** BLANCO MARRÓN / WHITE BROWN
C **R-058** OCRE MARRÓN / OCHRE BROWN
C **R-060** BRONX
C **R-061** BLANCO GRIS / WHITE GREY
C **R-063** BAYSIDE
C **R-085** CLAREMONT
C **R-086** CONCORD
C **R-089** GLENDALE
C **R-094** PRATI
C **R-097** TRASTÉVERE
C **R-098** TREVI
L **R-099** BLANCO / WHITE
L **R-100** BEIGE
L **R-101** MANDARINA / MANDARIN
L **R-102** VERDE MUSGO / FOREST GREEN
L **R-103** NEGRO / BLACK
L **R-104** CASTAÑO / CHESTNUT
L **R-105** CORAL / SALMON
L **R-106** MELOCOTÓN / FLAMINGO
L **R-107** CHAMPÁN / CHAMPAGNE
L **R-108** VAINILLA / VANILLA
L **R-110** LILA / LILLY
L **R-111** CAMEL
L **R-112** GRAFITO / GRAPHITE
L **R-113** CAVA
L **R-114** PERLA / PEARL
L **R-115** CREMA / CREAM
L **R-117** CRUDO / RAW
L **R-119** DUNA
L **R-121** TRIGO / WHEAT
L **R-122** LINO / SEASHELL
L **R-123** ARGENTA / ARGENTA GREY
L **R-126** NUEZ / LINEN
L **R-127** ROCA / MOONROCK
L **R-133** CANELA / CINNAMON
L **R-138** NUBE / CADET GREY
L **R-139** TOSTADO / HEATHER BEIGE
L **R-142** ESMERALDA / EMERALD
L **R-143** CAÑAMO / HEMP BEIGE
C **R-144** MAELLA
L **R-145** TENERIFE
L **R-148** DESIERTO / DESERT
L **R-149** MAÍZ / CORN
L **R-150** GRIS OSCURO / DARK GREY
L **R-152** VISÓN / TAUPE
L **R-156** MARRÓN / BROWN
L **R-158** OCRE / OCHRE
L **R-160** PISTACHO / PISTACHIO
L **R-161** GRIS / GREY
L **R-162** KAKI / KHAKI
L **R-163** VERDE / GREEN
L **R-164** ANTRACITA / CHARCOAL GREY
L **R-165** MALVA / MAUVE
C **R-166** FOIX
C **R-167** TARIFA
L **R-169** AZUL ACERO / STEEL BLUE
L **R-170** ALMIRANTE / ADMIRAL BLUE
L **R-171** TURQUESA / TURQUOISE
L **R-172** AZUL / BLUE
L **R-173** AZUL FUERTE / DARK BLUE
L **R-174** ABISMO / NAVY BLUE
L **R-175** AZUL MARINO / CAPTAIN NAVY
L **R-176** ROJO / RED
L **R-177** BURDEOS / BURGUNDY
L **R-178** BEIGE BREZO / TOAST
L **R-180** ARENA / SAND
L **R-181** CAFÉ / COFFEE
L **R-182** BERMELLÓN / VERMILLION
L **R-185** CALABAZA / PUMPKIN
L **R-186** PLATA / SILVER
L **R-187** JADE
L **R-188** LIMÓN / LEMON
L **R-193** CELESTE / LIGHT BLUE
L **R-194** CENIZA / ASH
L **R-195** CACAO
L **R-196** TITANIO / TITANIUM
L **R-197** TWEED PLOMO / LEAD TWEED
L **R-198** NIQUEL / NICKEL
L **R-199** ATLÁNTICO / ATLANTIC BLUE
C **R-206** CABANES
C **R-211** FALSET
L **R-217** MARFIL / IVORY
L **R-220** ARGÉN / ARGENT
L **R-222** ROBLE PULIDO / OAK BUFF
C **R-223** PERELLÓ
L **R-224** GRIS PARDO / DUN GREY
L **R-229** ZAFIRO / SAPPHIRE
L **R-231** GALDAR
L **R-232** DENIM
L **R-236** JEANS
L **R-237** PIÑA / PINEAPPLE
L **R-239** TWEED AMARILLO / YELLOW TWEED
L **R-240** MIEL / HONEY
L **R-241** FENIX / PHOENIX
C **R-242** ZAHARA
L **R-243** TAPENADE
L **R-244** PARDO / DUN
C **R-245** NAVIA
C **R-247** MANACOR
L **R-248** HUNTER
C **R-252** VAINILLA BEIGE / VANILLA BEIGE
C **R-278** WESTMINSTER
C **R-280** MIDWOOD
C **R-282** PELHAM
C **R-284** SUNNYSIDE
L **R-292** VERDE TEAL / TEAL
L **R-293** TWEED ARGÉN / ARGENT TWEED
L **R-294** TWEED HIELO / ICE TWEED
L **R-295** TWEED MIEL / HONEY TWEED
L **R-296** LAGUNA / LAGOON
L **R-297** BRUNETTE
L **R-298** CARBÓN / COAL
L **R-300** AVENA / OAT
L **R-313** TWEED IGUANA / IGUANA TWEED
L **R-314** ARCE / MAPLE
L **R-317** HAYA / BEECH
C **R-321** GRACIA
C **R-322** BONANOVA
C **R-323** BORN
C **R-324** VALLS
C **R-325** AVIA
C **R-326** CERCS
C **R-327** MÓSTOLES
C **R-328** SANTS
C **R-341** TAJO
C **R-343** TORMES
C **R-345** ODIEL
C **R-346** TAMBRE
C **R-348** ULLA
C **R-349** CABRIEL
C **R-350** SELLA
C **R-351** ARGÁ
C **R-352** SEGRE
C **R-353** MUGA
C **R-354** BESÓS
C **R-355** DARÓ
C **R-356** RUPIT
C **R-358** GES
C **R-360** RIBES
C **R-362** MENOR
C **R-363** CONGOST
C **R-365** FRESER
C **R-408** JACA
C **R-409** CASPE
C **R-411** MONTORNÉS
C **R-412** MOTRIL
C **R-413** BERMEO
C **R-414** CIES
L **R-415** MÁRMOL / MARBLE
C **R-416** NERJA
C **R-417** TOSSA
C **R-418** ESTELLA
C **R-419** RONDA
C **R-422** MOJACAR
C **R-423** CAMBRILS
C **R-425** LUARCA
C **R-428** CABANÍA
C **R-430** BARÁ
C **R-434** DALIAS
C **R-435** BÉJAR
C **R-437** DOÑANA
C **R-445** TONA
C **R-447** REUS
C **R-448** NAJERA
C **R-460** SAGARÓ
C **R-465** GRECIA
C **R-466** SIRIA
C **R-501** BLANES
L **R-554** AMARILLO / YELLOW
L **R-567** NARANJA / ORANGE
C **R-630** ZAIDÍN
C **R-700** ANTILLA
C **R-701** YECLA
C **R-706** XÁTIVA
C **R-707** ARIDANE
C **R-708** LORCA
C **R-720** MIJAS
C **R-723** JAVEA
C **R-724** ELDA
C **R-725** ECÍJA
C **R-737** MEDITERRÁNEO
C **R-742** SARRIA
C **R-747** BEGUR
C **R-748** ANAGA
C **R-749** CALPE
L **R-769** TWEED BÁLTICO / BALTIC TWEED
L **R-770** TWEED GRIS / CHARCOAL TWEED
L **R-774** TWEED HUMO / SMOKE TWEED
L **R-775** TWEED LINO / LINEN TWEED
L **R-776** TWEED VISÓN / TAUPE TWEED
L **R-779** TWEED BEIGE / BEIGE TWEED
L **R-791** FLAMÉ BEIGE / BEIGE SLUB TWEED
L **R-792** FLAMÉ VISÓN / TAUPE SLUB TWEED
L **R-793** FLAMÉ LINO / LINEN SLUB TWEED
L **R-794** FLAMÉ ARENA / SAND SLUB TWEED
C **R-798** ARANJUEZ
C **R-801** SALOU
C **R-803** ALCIRA
C **R-804** MÉRIDA
C **R-806** ARUCAS
C **R-807** NIJAR
C **R-808** OROTAVA
C **R-809** MOTRICO
C **R-810** BAEZA
C **R-812** INCA
C **R-813** ASTÚN
C **R-817** OLITE
C **R-821** DEBA
C **R-825** JEREZ
C **R-827** TOLEDO
C **R-837** MONTIJO
C **R-841** ALCUDIA
C **R-843** BREDA
C **R-848** LAREDO
C **R-854** JUMILLA
C **R-855** TORCAL
C **R-874** LLIVIA
C **R-876** GALDANA
C **R-882** ASTORGA
L **R-911** BÁLTICO / BALTIC
C **R-960** ALMENARA
C **R-969** VALDESPINA
C **R-970** VALDUNCIEL
C **R-971** TRUJILLO

SCR RECSCREEN® 4000P
RECSCREEN® 6000
RECSCREEN® 7000

T STAR PLUS
RECAFLEX PRO

Índice *Index*

RECSCREEN® RANGE

RECSCREEN® 4000P

SCR **R-000** BLANCO - BLANCO / *WHITE - WHITE*
SCR **R-001** BLANCO - LINO / *WHITE - LINEN*
SCR **R-002** BLANCO - SABLE / *WHITE - SABLE*
SCR **R-004** BLANCO - GRIS PERLA / *WHITE - PEARL GRAY*
SCR **R-005** BLANCO - GRIS OSCURO / *WHITE - DARK GRAY*
SCR **R-100** LINO - LINO / *LINEN - LINEN*
SCR **R-300** NEGRO - NEGRO / *BLACK - BLACK*
SCR **R-307** NEGRO - BRONCE / *BLACK - BRONZE*
SCR **R-400** GRIS PERLA - GRIS PERLA / *PEARL GRAY - PEARL GRAY*
SCR **R-700** ANTRACITA - ANTRACITA / *ANTHRACITE - ANTHRACITE*

RECSCREEN® 6000

SCR **R-000** BLANCO - BLANCO / *WHITE - WHITE*
SCR **R-001** BLANCO - LINO / *WHITE - LINEN*
SCR **R-002** BLANCO - SABLE / *WHITE - SABLE*
SCR **R-004** BLANCO - GRIS PERLA / *WHITE - PEARL GRAY*
SCR **R-100** LINO - LINO / *LINEN - LINEN*
SCR **R-140** ROJO FERRARI - ROJO FERRARI / *RED FERRARI - RED FERRARI*
SCR **R-150** VERDE - VERDE / *GREEN - GREEN*
SCR **R-300** NEGRO - NEGRO / *BLACK - BLACK*
SCR **R-307** NEGRO - BRONCE / *BLACK - BRONZE*
SCR **R-400** GRIS PERLA - GRIS PERLA / *PEARL GRAY - PEARL GRAY*
SCR **R-402** GRIS PERLA - SABLE / *PEARL GRAY - SABLE*
SCR **R-500** GRIS OSCURO - GRIS OSCURO / *DARK GRAY - DARK GRAY*
SCR **R-502** GRIS OSCURO - SABLE / *DARK GRAY - SABLE*
SCR **R-503** GRIS OSCURO - NEGRO / *DARK GRAY - BLACK*
SCR **R-505** GRIS OSCURO - BLANCO / *DARK GRAY - WHITE*
SCR **R-700** ANTRACITA - ANTRACITA / *ANTHRACITE - ANTHRACITE*

RECSCREEN® 7000

SCR **R-000** BLANCO - BLANCO / *WHITE - WHITE*
SCR **R-001** BLANCO - LINO / *WHITE - LINEN*
SCR **R-004** BLANCO - GRIS PERLA / *WHITE - PEARL GRAY*
SCR **R-300** NEGRO - NEGRO / *BLACK - BLACK*
SCR **R-307** NEGRO - BRONCE / *BLACK - BRONZE*
SCR **R-700** ANTRACITA - ANTRACITA / *ANTHRACITE - ANTHRACITE*

TECHNICAL TEXTILES

STAR PLUS

T **004** CREMA / *CREAM*
T **005** MARFIL / *IVORY*
T **036** AMARILLO / *YELLOW*
T **073** AZUL EUROPA / *BLUE*
T **075** VIOLETA / *VIOLET*
T **082** ROJO OSCURO / *DARK RED*
T **090** NEGRO / *BLACK*
T **095** GRIS CLARO / *LIGHT GREY*
T **096** GRIS OSCURO / *DARK GREY*
T **099** BLANCO / *WHITE*
T **131** PISTACHO / *PISTACHIO*
T **156** MARRÓN / *BROWN*
T **158** BEIGE
T **165** MANZANA / *APPLE*
T **166** VERDE / *GREEN*
T **174** AZUL / *BLUE*
T **179** GRANATE / *BURGUNDY*
T **555** AMARILLO OSCURO / *DARK YELLOW*
T **567** QUISQUILLA / *ORANGE*

RECAFLEX PRO

T **004** CREMA / *CREAM*
T **005** MARFIL / *IVORY*
T **036** AMARILLO / *YELLOW*
T **073** AZUL EUROPA / *BLUE*
T **075** VIOLETA / *VIOLET*
T **082** ROJO OSCURO / *DARK RED*
T **090** NEGRO / *BLACK*
T **095** GRIS CLARO / *LIGHT GREY*
T **096** GRIS OSCURO / *DARK GREY*
T **099** BLANCO / *WHITE*
T **131** PISTACHO / *PISTACHIO*
T **132** TURQUESA / *TURQUOISE*
T **134** ROSA / *PINK*
T **158** BEIGE
T **165** MANZANA / *APPLE*
T **166** VERDE / *GREEN*
T **167** MUSGO / *MOSS*
T **174** AZUL / *BLUE*
T **567** QUISQUILLA / *ORANGE*



RECASENS

BCN Π 1886



Nuestra esencia

Experiencia y pasión por el textil

RECASENS es una empresa textil de origen familiar fundada en 1886 en Barcelona; en constante expansión internacional gracias a nuestra capacidad de innovación, desarrollo, fabricación y comercialización de tejidos técnicos y decorativos de altas prestaciones.

Igual que Barcelona, la ciudad que nos ha visto nacer y crecer, mantenemos viva nuestra tradición, fusionándola con la innovación y desarrollo necesarias para hacer frente a los nuevos retos. El compromiso de RECASENS con nuestros clientes es nuestra principal motivación: ofrecer tejidos técnicos de alta y probada calidad, con un excelente servicio, promoviendo siempre la eficiencia energética, sostenibilidad y salud.

Nuestra experiencia nos ha convertido en expertos en tejido de protección solar, náutica, tapicería e industrial, no solo desde su vertiente técnica, sino también con una visión estética y de diseño única.

Tenemos la suerte de trabajar en aquello que nos apasiona, los tejidos, y poder colaborar con gente tan apasionada, dedicada y perfeccionista como nosotros.

Barcelona, s. XIX



Fábrica RECASENS. La Pobla de Montornès (1922).
RECASENS factory. La Pobla de Montornès (1922).



Nuestra razón de ser

1886

Formar equipo con clientes exigentes

Desde su creación, en RECASENS nos hemos caracterizado por considerar el cliente parte de nuestro equipo y no hay nada que nos guste más que contar con unos clientes exigentes, que nos ayuden a sacar lo mejor de nosotros mismos.

Nuestra misión es proporcionar tejidos superiores con el objetivo de que nuestros clientes puedan fabricar e instalar el mejor producto final del mercado. Nos enorgullece colaborar con los clientes más exigentes y construir juntos, considerándolos uno más en nuestro equipo.

Our core

Experience and passion for textiles

RECASENS is a family business which was founded in Barcelona in 1886, and which continues to expand internationally, thanks to our ability to innovate, develop, manufacture and market high performance technical and decorative fabrics.

Just like Barcelona, the city that witnessed our birth and growth, we keep our tradition alive, combining it with the innovation and development that are needed for us to face new challenges. At RECASENS, our commitment to our customers is our principal motivation. We offer high quality technical fabrics, together with excellent service, always promoting energy efficiency, sustainability and health.

Our experience has made us experts in sun protection, marine, upholstery and industrial fabrics, not just from a technical point of view, but also in terms of having a unique aesthetic and design vision.

We are fortunate to work in textiles, as it is an area that we are passionate about, and to be able to collaborate with people who are passionate, dedicated perfectionists, just like us.

Our raison d'être

Teaming up with discerning customers

From the very beginning, here at RECASENS, we have been characterized by the fact that we consider the customer to be part of our team. There is nothing we like more than having discerning customers, as they help us to get the best out of ourselves.

Our mission is to provide superior fabrics, so that our customers can manufacture and install the best end product on the market. We are proud to collaborate with the most discerning of customers, and to work together with them as part of our team.

Nuestra filosofía

La evolución y mejora continua

Sabemos quiénes somos, cuáles son nuestras metas y somos fieles a nuestros principios para elegir el camino para conseguirlas:

- Somos perfeccionistas, queremos estar en constante evolución y mejorar día a día.
- Construimos y crecemos junto a nuestros clientes.
- Desarrollamos y ofrecemos a los clientes herramientas necesarias para potenciar su negocio.
- Invertimos en I+D+i para ofrecer las soluciones innovadoras que demanda el mercado.
- Priorizamos recursos para contar con la mejor maquinaria y equipo técnico.
- Nos comprometemos con la calidad y garantía de nuestros productos.
- Fomentamos la eficiencia energética, seguridad y sostenibilidad de nuestros procesos y productos.
- Potenciamos y retenemos el talento de nuestro equipo humano.
- Impulsamos la formación de nuestro equipo, clientes y colaboradores.
- Promovemos la profesionalización y prestigio de nuestro sector.

Our philosophy

Evolution and continuous improvement

We know who we are and what our goals are, and we stick to our principles when choosing the path by which we will achieve them:

- We are perfectionists; we want to be constantly evolving and improving day by day.
- We create and grow together with our customers.
- We develop and provide our customers with the necessary tools for them to boost their business.
- We invest in R+D+i in order to offer the innovative solutions that the market demands.
- We prioritize resources, so that we have the best machinery and technical equipment.
- We are committed to the quality and warranty of our products.
- We promote the energy efficiency, safety and sustainability of our processes and products.
- We strengthen and retain our team's talent.
- We promote training for our team, our customers and our collaborators.
- We promote the professionalisation and prestige of our sector.

Nuestros lugares | *Our Places*

De Barcelona al mundo | *From Barcelona to the World*

9

Instalaciones
Facilities

+ 85

Países con nuestros productos
Countries with our products

+ 650

Referencias de tejido
Fabrics references

Sede central | *Headquarters*

Barcelona

Centros de producción | *Production plants*

Fábricas de hilatura
Spinning factories



Cercs
(Barcelona)



Avià
(Barcelona)

Fábrica de tejidos y acabados
Weaving and finishing factory



La Pobla de Montornés (Tarragona)

Centro Logístico RECASENS
RECASENS Logistic Center

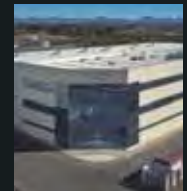

- Almacén hilo | *Yarn Warehouse*
- Almacén tejido | *Fabrics Warehouse*
Valls (Tarragona)

Delegaciones | *Offices*



USA

Oficinas en Charlotte (NC), Almacenes en Carolina del Norte y California

Offices in Charlotte, Warehouses in North Carolina and California

RECASENS

BCN 1886



Áreas de especialidad

Areas of expertise

PROTECCIÓN SOLAR - SUN PROTECTION



NÁUTICA - MARINE



DECORACIÓN - HOME DECOR



INDUSTRIAL - INDUSTRIAL



Nuestros tejidos | *Our fabrics*

Una oferta multimercado de calidad superior

Multi-market provision that is of superior quality

Recacril®

Tejidos 100% acrílicos tintados en masa para toldos, náutica y decoración.

Los tejidos Recacril® están concebidos para exteriores, proporcionando una excelente protección UV y durabilidad. Gracias al exclusivo Proceso Infinity, son repelentes al agua, suciedad y anti-moho. Así, garantizan una alta resistencia a las inclemencias del tiempo, y un confort superior, por su fácil limpieza y mantenimiento.

Recacril®

100% solution-dyed acrylic fabrics for awnings, marine and decoration.

Recacril® fabrics are designed for outdoor use, providing excellent UV protection and durability. As a result of our exclusive Infinity Process, they are water, dirt and mould repellent. They guarantee a high degree of resistance to the elements, and superior comfort, as they are easy to clean and maintain.



RecScreen®

Tejidos screen para confección de toldos, cortinas y otros elementos de decoración, tanto interior como exterior.

Los tejidos RecScreen® están elaborados a partir de hilos de poliéster de alta tenacidad, recubiertos de polímeros de alto rendimiento e hilados posteriormente entre sí, con mayor o menor coeficiente de apertura. Sus excelentes prestaciones los convierten en tejidos altamente eficientes para controlar la radiación solar en toda su extensión.

RecScreen®

Screen fabrics for making awnings, curtains and other decorative elements, both indoors and outdoors.

RecScreen® fabrics are made from high tenacity polyester yarns, which are coated with high performance polymers and subsequently woven together, with a greater or lesser opening coefficient. Their excellent performance makes them fabrics that are highly efficient in terms of controlling solar radiation to the fullest extent.



Technical Textiles

Membranas impermeables, para arquitectura textil, transporte y usos industriales.

Tejidos elaborados a partir de hilo de poliéster de alta tenacidad recubiertos de PVC. Una de las más amplias selecciones del mercado de tejidos técnicos para diversos usos industriales y multitud de aplicaciones.

Technical Textiles

Waterproof membranes, for textile architecture, transport and industrial uses.

Fabrics made from high tenacity polyester yarns, coated with PVC. One of the widest selections of technical fabrics on the market, for various industrial uses and a multitude of applications.



I+D+i y Calidad

Nuestra prioridad es la calidad y nuestra filosofía la mejora continua, ofreciendo el mejor producto y servicio para satisfacer al cliente.

Con este objetivo, RECASENS cuenta con dos departamentos propios que trabajan de forma coordinada: Dept. Técnico (I+D+i) y Dept. de Calidad.

- El Departamento Técnico (I+D+i) es el encargado de idear y testar nuevos tejidos exclusivos a partir de la investigación, aplicación de los últimos avances técnicos y las necesidades detectadas en el mercado.
- El Departamento de Calidad se encargan de asegurar que todas las producciones cumplen los altos estándares de calidad de RECASENS.

Basamos nuestra forma de trabajar y mejorar en el ciclo PDCA (Planificar, Hacer, Verificar, Actuar).

- Buscamos ofrecer el producto que necesita nuestro cliente.
- Evaluamos nuestros proveedores.
- Optimizamos los procesos productivos.
- Implantamos sistemas de calidad propios.
- Cumplimos con los reglamentos vigentes aplicables.
- Escuchamos la opinión de nuestros clientes.
- Aplicamos mejoras para ser más eficientes.
- Analizamos la efectividad de los cambios implantados.

Es un ciclo son fin que nos permite seguir mejorando y evolucionando día a día.

R+D+i and Quality

Our priority is quality, and our philosophy is continuous improvement, offering the best product and service in order to satisfy the customer.

With this objective in mind, RECASENS has two dedicated departments that work in a coordinated manner: Technical Dept. (R+D+i) and Quality Dept.

- *The Technical Department (R+D+i) is responsible for devising and testing new exclusive fabrics based on research, application of the latest technical advances, and needs detected in the market.*
- *The Quality Department is responsible for ensuring that all productions meet RECASENS' high quality standards.*

We base our method of working and improving on the PDCA cycle (Plan, Do, Check, Act).

- *We seek to provide the product that our customer needs.*
- *We assess our suppliers.*
- *We optimize production processes.*
- *We implement our own quality systems.*
- *We comply with the regulations that are currently in force.*
- *We listen to the opinions of our customers.*
- *We implement improvements in order to be more efficient.*
- *We analyse the effectiveness of the implemented changes.*

This is a never-ending cycle which allows us to continue improving and evolving day by day.



Todos los tejidos RECASENS se ajustan a los criterios y procesos contemplados en el Sistema de Gestión de la Calidad según la norma ISO 9001.

All RECASENS fabrics meet the criteria and processes outlined in the Quality Management System according to the ISO 9001 standard.

Garantía

Los tejidos RECASENS están fabricados siguiendo los más exigentes estándares de calidad, asegurando así una alta resistencia y durabilidad del tejido.

Todos los productos RECASENS tienen garantía desde la fecha de compra. La garantía cubre un deterioro anormal, putrefacción y pérdida de color de los tejidos sometidos a condiciones atmosféricas normales y sobre las que se ha realizado de manera sistemática un correcto mantenimiento.

La garantía cubre únicamente el valor de los tejidos y específicamente excluye cualquier otro elemento del toldo (herrajes, mecanismos, etc.), así como los costes de confección e instalación del toldo.

La garantía no cubre ningún deterioro debido a abusos, negligencia, vandalismo, quemaduras de cualquier tipo, incendios y desastres naturales. En particular:

- Falta de mantenimiento por utilización en el mismo de productos o instrumentos inadecuados. En concreto no deben utilizarse NUNCA disolventes ni cepillos duros u otros instrumentos de raspado que pueden dañar el acabado protector del tejido.

- Contaminación atmosférica o fitosanitaria.
- Suciedad producida por los animales.
- Defectos de montaje o errores de maniobra del usuario.
- Colocación de objetos sobre el tejido o caída de objetos sobre el mismo.
- Condiciones atmosféricas no habituales (rayos, temporales, etc.).

La garantía excluye el coste de cualquier dispositivo mecánico (maquinaria, mecanismos, estructuras, etc.), así como cualquier coste de fabricación, montaje e instalación.

El reemplazo o reembolso del tejido defectuoso no implica la prolongación de la garantía del tejido repuesto.

Los tejidos RECASENS son un componente del producto final. En caso de detectar cualquier tipo de defecto en el tejido, por favor póngase en contacto con su instalador o distribuidor al que le compró el producto.

Warranty

RECASENS fabrics are manufactured following the most demanding quality standards, thus ensuring a high resistance and durability of the fabric.

All RECASENS fabrics have warranty period from the date of purchase. The warranty covers the abnormal deterioration, rot and loss of color of the fabrics subjected to normal atmospheric conditions and when correct maintenance has been systematically performed.

The warranty covers only the value of the fabric and specifically excludes any other elements of the application in which it is installed (hardware, mechanisms, etc.), as well as the costs of producing and installing said application.

The warranty does not cover any deterioration due to abuse, negligence, vandalism, burns of any kind, fires and natural disasters. In particular:

- The lack of maintenance of the fabric or its use of inappropriate products or instruments. In particular, NEVER use solvents or hard brushes or other scraping instruments that can damage the protective treatment of fabric.
- Environmental or phytosanitary pollution.
- Organic dirt produced by animals.
- Assembly defects or user maneuver errors.
- Placing objects on top of the fabric, or dropping objects on it.
- Unusual atmospheric conditions (rays, storms, etc.).

The warranty excludes the cost of any mechanical device (machinery, mechanisms, structures, etc.), as well as any manufacturing, assembly and installation costs.

The replacement or reimbursement of defective fabric does not imply an extension of the warranty of the replacement fabric.

RECASENS fabrics are a component of the final product. In case of detecting any kind of defect in the fabric, please contact your installer or distributor from whom you purchased the product.

Garantía de 12 años* | 12 years warranty*



Recacril®

Lisos y Texturados, Clásicos y Fantasía
Solids & Textured, Classics and Fantasy

Garantía de 5 años | 5 years warranty



Recacril®

Estampados
Print

Recacril® System

Recsystem®

Recsystem FR
Recwater

Recacril® Proof

RecScreen®

Technical Textiles
SENS

*Consultar condiciones en la web.
*Check conditions on the web.

Seguridad, Salud y Sostenibilidad

Safety, Health and Sustainability

En RECASENS trabajamos intensamente en el desarrollo de nuevos productos, así como en la evolución de nuestros tejidos clásicos, con el objetivo de garantizar la salud y bienestar de las personas, contribuir a la reducción de las alteraciones producidas por la gestión solar y velar por la sostenibilidad medioambiental.

Here at RECASENS, we work intensively on the development of new products, as well as the evolution of our classic fabrics. We aim to guarantee the health and well-being of people, contribute to the reduction of the alterations produced by solar management and ensure environmental sustainability.

Salud



Legislación REACH

RECASENS cumple con la legislación REACH (Registro, Evaluación, Autorización y Restricción de productos Químicos) en los tejidos que suministra.



Confidence in Textiles

Nuestros tejidos cuentan con el sello Confidence in Textiles. Oeko-Tex Standard 100 es un sistema de pruebas y verificación para productos textiles, en todas las fases de fabricación.



Greenguard Gold

Este certificado tiene como objetivo proteger la salud humana mediante la mejora de la calidad del aire interior y garantiza que el producto puede utilizarse en lugares como escuelas y hospitales.



Test de olor PV-3900

Garantiza que los tejidos aptos para interior no generan olores molestos para el usuario final. Evalúa el comportamiento de los tejidos al olor bajo el efecto de la temperatura y el clima.



Protección Ultravioleta

Nuestra gama de tejidos técnicos para protección solar ofrece datos con los que poder determinar el nivel de protección para la piel frente a los dañinos rayos ultravioleta.

Health

REACH Legislation

RECASENS complies with REACH legislation (Registration, Evaluation, Authorisation and restriction of Chemicals) in the fabrics it supplies.

Confidence in Textiles

Our fabrics have the Confidence in Textiles seal. Oeko-Tex Standard 100 is a system of tests and verification for textile products, across all stages of manufacturing.

Greenguard Gold

This certificate aims to protect human health by improving indoor air quality and ensures that the product can be used in places such as schools and hospitals.

PV-3900 Odour Test

Ensures that fabrics which are suitable for indoor use do not generate unpleasant odours for the end user. Evaluates the behaviour of fabrics, in terms of odours, when subjected to the effects of temperature and climate.

Ultraviolet Protection

Our range of technical fabrics for solar protection provides data which can be used to determine the level of skin protection provided against harmful ultraviolet rays.

Sostenibilidad: pequeños actos que suman

Eficiencia energética

Todos nuestros productos están orientados en optimizar el sol como energía renovable, buscando lograr la mejor eficiencia energética posible para el usuario final que instala soluciones con tejido RECASENS.

Minimizamos el uso de papel y es 100% reciclado

Revisamos nuestros procesos constantemente para minimizar la impresión en papel, usando alternativas digitales. Además, todo el papel utilizado en las oficinas e instalaciones de RECASENS es 100% reciclado.

Tratamiento de residuos

Los residuos generados tanto en el proceso de producción del tejido como en la propia actividad del equipo humano son separados y reciclados, si es posible.

Depuración de aguas residuales

Limpiamos todo el agua que se utiliza en nuestras fábricas y cedemos nuestras instalaciones de depuración a otras instituciones locales.

Reducción del consumo eléctrico

Sustituimos la iluminación tradicional por bombillas de bajo consumo y fomentamos el aprovechamiento de la luz natural en nuestras instalaciones.

Sustainability: small actions that add up

Energy efficiency

All our products are oriented to optimize the sun as a renewable energy source, seeking to achieve the best possible energy efficiency for the end user when they install solutions that use RECASENS fabric.

We minimize the use of paper, and the paper we do use is 100% recycled

We are constantly reviewing our processes to minimize printing on paper, using digital alternatives instead. In addition, all the paper used throughout RECASENS offices and facilities is 100% recycled.

Waste treatment

The waste generated both in the process of producing the fabric, and in the team's activity itself, is separated and recycled where possible.

Purification of waste water

We clean all the water used in our factories and we offer the use of our treatment facilities to other local institutions.

Reduction of energy consumption

We substitute traditional lighting for low-consumption light bulbs and we encourage the use of natural light in our facilities.



n

RECA CRIL®

Fortalezas

El rendimiento del tejido Recacril® es superior porque no solo trabajamos el proceso de tejeduría y acabado, sino que desde la fibra ya estamos desarrollando técnicamente nuestro producto, para que ofrezca las máximas prestaciones del mercado.

El proceso de tinto en masa de Recacril®

Fibra

Los pigmentos de color se aplican en el polímero antes de extruirse la fibra. Por lo tanto, el color está intrínseco en el núcleo de la fibra.

Hilo

En el proceso de urdido e hilatura, la fibra es transformada en hilo Recacril® totalmente tinto. Así, el color no se queda solo en la superficie, sino que es homogéneo desde el corazón del hilo.

Tejido

Como resultado, los tejidos 100% acrílicos tintos en masa de RECASENS tienen una retención de color excepcional, excelentes propiedades técnicas y resistencia a los rayos UV y climatología.

Strenghts

The performance of Recacril® fabric is superior, because we not only work on the weaving and finishing process, but we also develop our product in a technical sense, right from the fiber, so that it offers the best performance on the market.

The Recacril® solution dyeing process

Fiber

Colour pigments are applied to the polymer before the fiber is extruded. Therefore, the colour is intrinsic; it is in the core of the fiber.

Yarn

During the warping and spinning process, the fiber is transformed into Recacril® yarn that is fully dyed. Therefore, the colour does not just remain on the surface, but it is consistent right from the heart of the yarn.

Fabric

As a result, RECASENS' 100% solution-dyed acrylic fabrics have exceptional colour retention, as well as excellent technical properties, and UV and weather resistance.



Acrílico tinto en masa
Solution-dyed acrylic

--- vs ---



Otros tejidos
Other fabrics

Propiedades

Properties



Solidez del color a la luz e intemperie

El proceso de tintado en masa del tejido Recacril® le permite tener color excepcional, resistente al envejecimiento y decoloración que provoca la luz e intemperie en otro tipología de tejidos. Todos los tonos de color del tejido del tejido Recacril® se mantienen vivos, sin perder su luminosidad, incluso después de la exposición a la luz solar intensa.

Colour fastness when exposed to light and the elements

Recacril® fabric solution dyeing process allows it to have exceptional colour that is resistant to the ageing and discolouration that light and the elements can cause in other types of fabrics. All the colour tones of the Recacril® fabric remain vivid, without losing their brightness, even after exposure to intense sunlight.

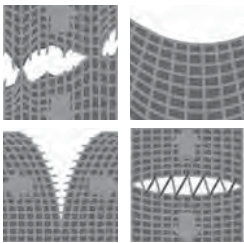

Alta resistencia mecánica

Gracias a las propiedades y tratamiento del hilo de fibra acrílica de RECASENS, ofrece una alta resistencia mecánica, como recogen los datos técnicos del tejido.

Great mechanical resistance

Thanks to the properties and treatment of RECASENS acrylic fiber yarn, it provides great mechanical resistance, as stated in the technical data for the fabric.



Estabilidad dimensional

Presenta una estabilidad dimensional excepcional, manteniendo sus medidas originales cuando se someten a cambios de temperatura o humedad, evitando deformaciones debidas a la acción del agua o el viento.

Dimensional stability

It offers exceptional dimensional stability, retaining its original measurements when subjected to changes in temperature or humidity, and avoiding deformations due to the action of water or wind.



Infinity process

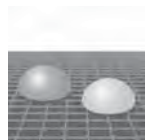

Repelencia al agua y aceite

Los tejidos Recacril® son tratados con el exclusivo Infinity Process, un acabado especial que protege completamente la superficie del tejido, aportándole repelencia al agua y suciedad y, por lo tanto, generando una barrera anti-manchas y anti-moho.

Repellence to water and oil

Recacril® fabrics are treated with the exclusive Infinity Process; a special finish that completely protects the surface of the fabric, allowing it to repel water and dirt and, therefore, generating an anti-stain and anti-mould barrier.

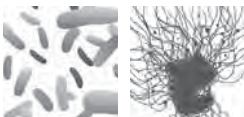

Resistencia al moho, bacterias y hongos

El tratamiento Infinity Process reduce el crecimiento y proliferación de bacterias hasta en un 99,99% y los hongos en un 100%.

Resistance to mould, bacteria and fungi

The Infinity Process treatment reduces the growth and proliferation of bacteria by up to 99.99% and fungi by 100%.



Permeabilidad al vapor de agua

Son tejidos cerrados transpirables en los que la permeabilidad al vapor de agua alcanza valores muy elevados.

Permeability to steam

They are closed, breathable fabrics which achieve very high water vapour permeability values.



Beneficios

Benefits



Protección superior frente los rayos UV

Su especial construcción junto con la calidad de sus fibras permite bloquear hasta el 90% de los rayos dañinos del sol, reduciendo el calor y el deslumbramiento. Nuestros tejidos cumplen rigurosamente con el UV Standard 801, método de análisis para determinar el Factor de Protección Ultravioleta.

Superior protection from UV rays

Its special construction, together with the quality of its fibres, allows it to block up to 90% of the sun's harmful rays, reducing heat and glare. Our fabrics rigorously comply with UV Standard 801, an analysis method that determines the Ultraviolet Protection Factor.



Alta resistencia al paso del tiempo

Las propiedades técnicas de los tejidos Recacril® permiten alargar la vida útil de los productos que los utilizan. De este modo, reducimos la necesidad de reemplazo, lo que se traduce en menor consumo y residuos. Reducir, reciclar y reutilizar, la base de cualquier producto eco-friendly.

High resistance over time

The technical properties of Recacril® fabrics allow the useful life of products that use these fabrics to be extended. In this way, we reduce the need to replace them, which translates into less consumption and waste. Reduce, recycle and reuse; the basis of any eco-friendly product.



Confort térmico y ahorro energético

Toda la gama de tejidos de protección solar Recacril® está diseñada para lograr el confort térmico y máxima eficiencia energética de un espacio. Así, se reduce el consumo de aire acondicionado y calefacción, consiguiendo un ahorro energético y también económico.

Thermal comfort and energy saving

The entire range of Recacril® sun protection fabrics is designed to achieve thermal comfort and maximum energy efficiency in any given space. Therefore, the consumption of air conditioning and heating is reduced, saving energy and money.



Fácil limpieza y mantenimiento

Los tejidos Recacril® son muy fáciles de mantener, gracias a su tratamiento anti-manchas, que no penetran en el tejido y pudiendo eliminar la mayor parte de suciedad con la ayuda de un cepillo suave. Además, se puede usar lejía sin afectar al color.

Easy cleaning and maintenance

Recacril® fabrics are very easy to maintain, thanks to their anti-stain treatment, which prevents stains from penetrating the fabric. Most of the dirt can be removed with the help of a soft brush. In addition, bleach can be used without affecting the colour.



Apto para piscinas y ambientes marinos

Tiene las cualidades necesarias para resistir ambientes salinos o clorados, sin presentar agrietamiento, ampollamiento o aceleración de su deterioro.

Suitable for swimming pools and marine environments

This fabric has the necessary qualities to allow it to withstand saline or chlorinated environments without cracking, blistering or accelerating its wear.

Seguridad, Salud y Medio ambiente

Safety, Health and Environment



Cuidado de la limpieza de los tejidos Recacril®

El recubrimiento de alta tecnología, Proceso Infinity, proporciona a los tejidos Recacril® de RECASENS una protección duradera frente a los hongos y una excelente repelencia al agua y al aceite.

No obstante, la acumulación de polvo, partículas de contaminación atmosférica, materias orgánicas y suciedad en general pueden dañar esta protección, acortando la vida útil de los tejidos Recacril®. Por este motivo, es necesaria su eliminación.

El método más eficaz para mantener los tejidos Recacril® en buenas condiciones es limpiar el tejido una vez al mes con una manguera con poca presión, de esta manera, se evita la acumulación y la penetración de la suciedad en el tejido.

Es muy importante que, tras la limpieza con agua, se deje secar completamente el tejido antes de enrollar de nuevo el toldo.

En caso de lluvia, se puede dejar el toldo extendido, ya que la misma arrastrará la suciedad. Si por cualquier circunstancia se tuviera que enrollar el toldo húmedo, habrá que desenrollarlo tan pronto como sea posible y dejarlo secar completamente. En épocas de lluvias abundantes es recomendable mantener los toldos enrollados.

Si este lavado se realiza de forma periódica con agua, en la mayoría de ambientes solo será necesario hacer un proceso de limpieza más a fondo cada 2 o 3 años.

Limpieza normal:

1. Cepillar la suciedad con un cepillo muy suave. No cepillar nunca con cepillos duros, puesto que dañan el tratamiento protector del tejido.
2. Rocíar el tejido del toldo con agua limpia. Si se usa una manguera, evitar utilizar una presión elevada.
3. Preparar una solución de jabón neutro en agua tibia (no más de 40 °C) y aplicarla sobre el tejido.
4. Frotar con un cepillo suave dejando que la solución penetre en el tejido.
5. Aclarar con abundante agua limpia para eliminar todos los restos de jabón.
6. Dejar secar al aire libre y no enrollar el toldo hasta que el tejido esté completamente seco.

Si las manchas persisten, será necesario realizar una limpieza más intensa siguiendo el siguiente procedimiento:

Limpieza intensiva:

1. Cepillar la suciedad con un cepillo muy suave. No cepillar NUNCA con cepillos duros puesto que dañan la película del acabado del tejido.
2. Preparar una solución con un 10% de lejía doméstica, 20% de jabón neutro (exento de disolventes) y 70% de agua.
3. Aplicar la solución sobre el tejido, dejándola actuar entre 15 y 20 minutos como máximo.
4. Aclarar con abundante agua limpia para eliminar todos los restos jabonosos. Si quedaran residuos de lejía en el tejido, con la acción combinada del sol, podrían acabar dañándolo.
5. Dejar secar al aire libre y no enrollar el toldo hasta que el tejido esté completamente seco.
6. Repetir el proceso anterior si es necesario.

Para proteger el medio ambiente, asegúrese de recoger el agua sucia cuando use lejía, ya que puede ser perjudicial para las personas, animales y plantas.

Care and cleaning of Recacril® fabrics

The high-tech finish, Infinity Process, provides Recacril® RECASENS fabrics with long-lasting protection against mold and mildew, excellent water and oil repellency, making Recacril® fabrics protect you from both sun and water for many years.

However, the accumulation of dust, air pollution particles, organic materials, fatty substances and dirt in general can damage this protection, shortening the life of Recacril® fabrics, which makes their removal necessary.

The most effective method to keep Recacril® fabrics in good condition is to clean the fabric once a month with a hose with little pressure, thus preventing the accumulation and penetration of dirt on the canvas.

It is very important that after cleaning with water, the canvas is allowed to dry completely before closing the awning.

In case of rain, you can leave the awning extended, since it will drag dirt. If under any circumstance the wet awning had to be closed, it should be opened again as soon as possible and allowed to dry completely. In times of heavy rain, it is advisable to keep the awnings closed.

If this washing is carried out periodically with water, in most environments, it will only be necessary to do a more in depth cleaning process every 2 or 3 years.

Normal cleaning:

1. Brush the dirt with a very soft brush. NEVER brush with hard brushes since they damage the protective treatment of the fabric.
2. Spray the awning fabric with clean water. If a hose is used, avoid using high pressure.
3. Prepare a solution of neutral soap in warm water (no more than 40° C) and apply it on the fabric.
4. Rub with a soft brush allowing the solution to penetrate the fabric.
5. Rinse with plenty of clean water to remove all soap residue.
6. Let dry in the open air and do not roll up the awning until the fabric is completely dry.

If the stains persist, it will be necessary to perform a more intense cleaning following the following procedure:

Intensive cleaning:

1. Brush the dirt with a very soft brush. NEVER brush with hard brushes since they damage the fabric finish.
2. Prepare a solution with 10% household bleach, 20% neutral soap (solvent free) and 70% water.
3. Apply the solution on the fabric, allowing it to act for a maximum of 15-20 minutes.
4. Rinse with plenty of clean water to remove all soapy residue, since if residues of bleach remain in the fabric, with the combined action of the sun, they could end up damaging it.
5. Let dry in the open air and do not roll up the awning until the fabric is completely dry.
6. Repeat the above process if necessary.

To protect the environment, be sure to collect dirty water when using bleach, as it can be harmful to people, animals and plants.



Recacril® System





Tejidos de fibra acrílica tintada en masa, revestidos con resinas, para conseguir una gran impermeabilidad. Proporcionan una excelente protección UV, solidez del color y durabilidad. Gracias al exclusivo Proceso Infinity, son repelentes a la suciedad y al moho. Así, garantizan una alta resistencia a las inclemencias del tiempo, facilitan la limpieza y el mantenimiento y aportan un confort superior.

Es el único tejido acrílico impermeable que se puede termosoldar, utilizando máquinas de soldadura con cinta o cola hot melt. Así, se evita la penetración de agua y suciedad en las costuras.

Solution-dyed acrylic fiber fabrics, coated with resins to achieve a high degree of waterproofing. They provide excellent UV protection, colour fastness and durability. As a result of our exclusive Infinity Process, they are dirt and mould repellent. Thus, they guarantee a high degree of resistance to the elements, they are easy to clean and maintain, and they provide superior comfort.

It is the only waterproof acrylic fabric that can be heatsealed using tape or glue welding machines. Thus avoid penetration of water and dirt into the seams.

Propiedades | Properties

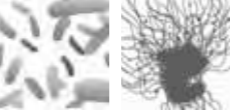
 Impermeabilidad <i>Waterproof</i>	 Solidez del color a la luz e intemperie <i>Colour fastness to sunlight and weather</i>	 Excelente protección <i>Excellent protection</i>	 Confort térmico <i>Thermal comfort</i>	 Estabilidad dimensional <i>Dimensional stability</i>	 Resistencia al moho, bacterias y hongos <i>Resistance to mould, bacteria and fungi</i>
--	--	--	--	--	---

Aplicaciones | Applications

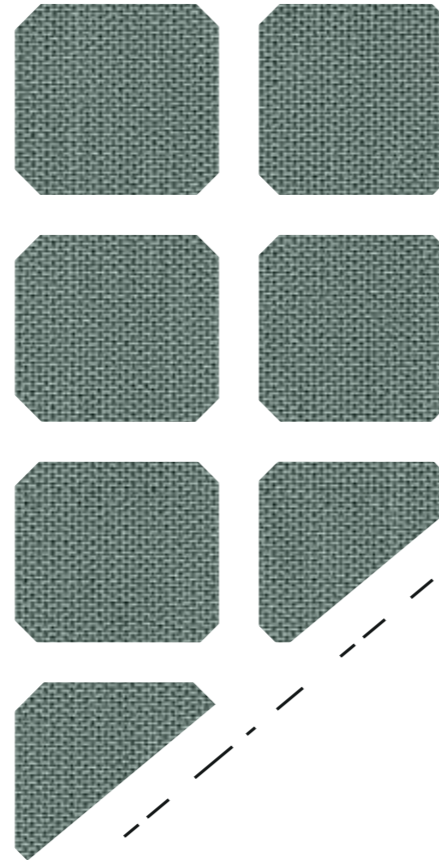

RESINADO IMPERMEABLE

Recacril® System

RESIN-COATED WATERPROOF

Características del tejido | Fabrics characteristics

Composición <i>Composition</i>	100% Fibra acrílica tintada en masa 100% <i>Solution-dyed acrylic fiber</i>	
Tipo de tejido <i>Type of fabric</i>	Acrílico semi-impermeable <i>Semi-waterproof acrylic</i>	
Acabado <i>Finish</i>	Resinado soldable a 1 cara. Tratamiento especial "Proceso Infinity" para toldos: repele el agua y la suciedad generando una barrera anti-manchas y anti-moho y permite transpirar al tejido. <i>Resin-coated weldable on 1 side. Special "Infinity Process" treatment for awnings: repels water and dirt, creating an anti-stain and anti-mould barrier, whilst allowing the canvas to breathe.</i>	BS 7209
Uso <i>Use</i>	Exterior <i>Outdoor</i>	

Características técnicas | Technical characteristics

Peso <i>Weight</i>	315 g/m ²	UNE-EN 12127
Espesor <i>Thickness</i>	0,55 mm	UNE-EN ISO 5084
Ancho <i>Width</i>	120 cm (estándar <i>standard</i>) 152 cm (según referencia <i>depending on reference</i>)	
Longitud de pieza <i>Standard roll length</i>	60 m	
Columna de agua <i>Water column</i>	≥1000 mm	UNE-EN ISO 20811
Resistencia a la tracción (urdimbre/trama) <i>Tensile strength (warp/weft)</i>	155/90 daN/5 cm	UNE-EN ISO 13934-1
Resistencia al desgarro (urdimbre/trama) <i>Tear strength (warp/weft)</i>	4/3 daN	UNE-EN ISO 13937-2
Solidez del color a la luz artificial - Xenotest <i>Colour fastness to artificial light - Xenotest</i>	4-5 (Buena-Excelente) Escala de grises 7-8 (Muy buena- Excelente) Escala de azules <i>4-5 (Good-Excellent) Grey Scale</i> <i>7-8 (Very Good-Excellent) Blue Scale</i>	UNE-EN ISO 105 B02
Solidez del color a la intemperie artificial - Xenotest <i>Colour fastness to artificial weathering - Xenotest</i>	4-5 (Buena) Escala de grises <i>4-5 (Good) Grey Scale</i>	UNE-EN ISO 105 B04
Repelencia al aceite <i>Oil repellency</i>	≥ 4	UNE-EN ISO 14419
Repelencia al agua <i>Water repellency</i>	≥ 4	UNE-EN ISO 4920
Comportamiento en ambiente salino <i>Performance in saline environment</i>	Sin apollamiento. Sin agrietamiento. Sin cambios <i>No blistering. No cracking. No change</i>	UNE-EN ISO 9227
Resistencia a los agentes químicos <i>Resistance to chemical agents diluted in water</i>	Limpiacristales, amoníaco, alcohol, lejía - Sin alteraciones <i>Window cleaning fluid, ammonia, alcohol, bleach - No change</i>	UNE-EN ISO 2812-1
Actividad antimicrobiana <i>Antimicrobial activity</i>	Hasta 99,99% de reducción del crecimiento de bacterias <i>Up to 99,99% bacteria growth reduction</i>	AATCC Test Method 100-2012

Ventajas y beneficios | Advantages and benefits

 Aspecto y tacto textil <i>Textile look and feel</i>	 Tejidos aptos para impresión <i>Printable fabrics</i>	 Aptos para ambientes marinos <i>Suitable for marine environments</i>	 Fácil mantenimiento <i>Easy to clean</i>	 Ahorro energético <i>Energy saving</i>	 Ahorro económico <i>Cost saving</i>	 Resistentes al paso del tiempo <i>Stands the test of time</i>
---	---	--	--	--	---	---

Seguridad, salud y medioambiente | Safety, health and environment

Factor de protección ultravioleta - UPF <i>Ultraviolet protection factor - UPF</i>	50+ (Excelente protección) <i>50+ (Excellent protection)</i>	AS-NZS 4399
---	---	-------------



	RECASENS BCN n 1886		OFICINA CENTRAL / HEADQUARTERS Travessera de Gràcia, 18-20 - 08021 Barcelona (Spain) Tel./Phone: +34 932 002 700 - Fax: +34 932 021 932 info@recasens.com - www.recasens.com	
---	-------------------------------	---	--	---

Las características técnicas indicadas son valores medios con una tolerancia de +/-5%. Los datos indicados en el presente documento son resultado de ensayos realizados en laboratorio o de cálculos técnicos conformes a las normativas vigentes. Dado que nuestros productos están en constante evolución, en base a la demanda del mercado y a los avances técnicos, S.A. RECASENS se reserva el derecho a modificar estos datos en todo momento, siendo responsabilidad del cliente verificar que los datos que está consultando corresponden a la última actualización. El cliente será responsable de la correcta utilización del tejido en lo que se refiere a las aplicaciones para las que está concebido y recomendado. S.A. RECASENS declina toda responsabilidad en lo que se refiere al montaje y puesta en obra de sus productos. Así mismo declina toda responsabilidad en cuanto a la instalación de sus productos incumpliendo las normativas vigentes. Las fotografías y descripciones de este catálogo no tienen ningún valor contractual, se indican únicamente a título orientativo. S.A. RECASENS se reserva en todo momento el derecho de hacer las modificaciones que considere oportunas. Copyright © 2022 S.A. RECASENS. Todos los derechos reservados.

The technical characteristics shown are average values with a +/-5% tolerance. The data indicated in this document are the result of laboratory tests or technical calculations in accordance with current regulations. As our products are constantly evolving, according to market demands and technical progress, S.A. RECASENS reserves the right to change these data at any time. It is the customer's responsibility to check that the data they are consulting are from the most recent update. The customer shall be responsible for the correct use of the fabric with regard to the applications for which it has been designed and recommended. S.A. RECASENS accepts no responsibility regarding the assembly and installation of its products. It also accepts no responsibility for its products being installed in non-compliance with current regulations. The photographs and descriptions in this catalogue have no contractual value, they are indicated for guidance only. S.A. RECASENS reserves the right to make any modifications it deems appropriate. Copyright©2022 S.A. RECASENS. All rights reserved.



RS-099 BLANCO
WHITE
120cm / 47" - 152cm / 60"



RS-117 CRUDO - RAW
120cm / 47" - 152cm / 60"

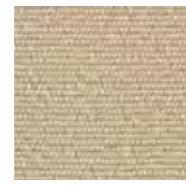

RS-222 ROBLE PULIDO
OAK BUFF
120cm / 47"



RS-100 BEIGE
120cm / 47" - 152cm / 60"



RS-139 TOSTADO
HEATHER BEIGE
120cm / 47"

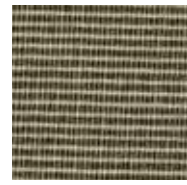

RS-775 TWEED LINO
LINEN TWEED
120cm / 47"



RS-554 AMARILLO
YELLOW
120cm / 47"



RS-567 NARANJA
ORANGE
120cm / 47"



RS-176 ROJO - RED
120cm / 47" - 152cm / 60"



RS-182 BERMELLÓN
VERMILLION
120cm / 47"



RS-177 BURDEOS
BURGUNDY
120cm / 47" - 152cm / 60"



RS-195 CACAO
120cm / 47"



RS-156 MARRÓN
BROWN
120cm / 47"



RS-181 CAFÉ
COFFEE
120cm / 47"



RS-165 MALVA - MAUVE
120cm / 47"



RS-172 AZUL - BLUE
120cm / 47" - 152cm / 60"



RS-173 AZUL FUERTE
DARK BLUE
120cm / 47" - 152cm / 60"



RS-170 ALMIRANTE
ADMIRAL BLUE
120cm / 47" - 152cm / 60"



RS-160 PISTACHO
PISTACHIO
120cm / 47"



RS-163 VERDE - GREEN
120cm / 47"



RS-102 VERDE MUSGO
FOREST GREEN
120cm / 47" - 152cm / 60"



RS-138 NUBE
CADET GREY
120cm / 47" - 152cm / 60"



RS-161 GRIS - GREY
120cm / 47"

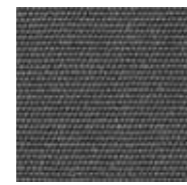

RS-198 NIQUEL
NICKEL
120cm / 47"



RS-164 ANTRACITA
CHARCOAL GREY
120cm / 47" - 152cm / 60"

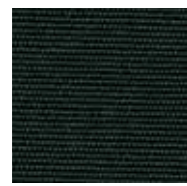

RS-103 NEGRO - BLACK
120cm / 47" - 152cm / 60"

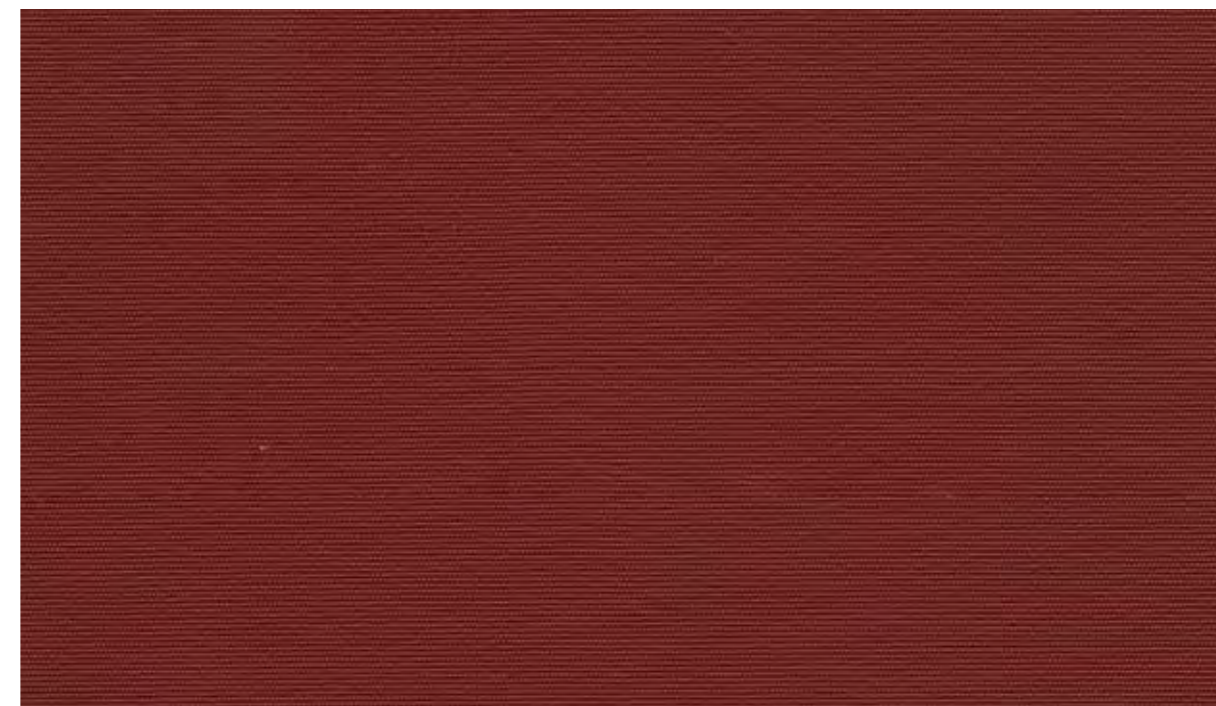

RS-177 BURDEOS - BURGUNDY



RS-060 BRONX Rapport / Repeat : 14,8cm / 5,9" - Ancho / Width : 120cm / 47"



RS-063 BAYSIDE Rapport / Repeat : 14,7cm / 5,8" - Ancho / Width : 120cm / 47"



RS-086 CONCORD Rapport / Repeat : 23,6cm / 9,2" - Ancho / Width : 120cm / 47"

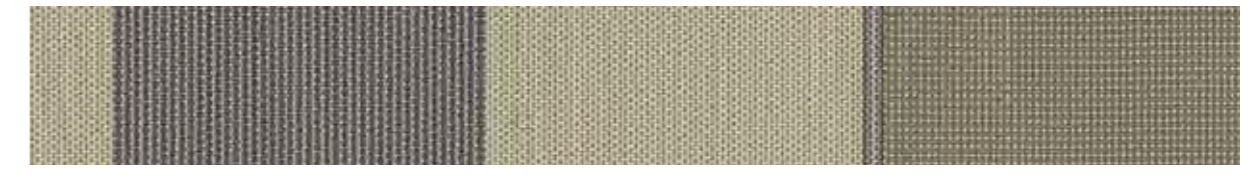

RS-350 SELLA Rapport / Repeat : 40cm / 15,7" - Ancho / Width : 120cm / 47"



RS-351 ARGA Rapport / Repeat : 30cm / 11,8" - Ancho / Width : 120cm / 47"



RS-430 BARÁ Rapport / Repeat : 23,5cm / 9,2" - Ancho / Width : 120cm / 47"



RS-701 YECLA Rapport / Repeat : 9,8cm / 3,9" - Ancho / Width : 120cm / 47"



RS-416 NERJA Rapport / Repeat : 9,8cm / 3,9" - Ancho / Width : 120cm / 47"



RS-707 ARIADNE Rapport / Repeat : 9,8cm / 3,9" - Ancho / Width : 120cm / 47"



ACRÍLICO CON REVERSO DE PVC

Recwater

ACRYLIC WITH PVC BACKING

Características del tejido | Fabric characteristics

Composición Composition	50% Fibra acrílica tintada en masa - 50% PVC 50% Solution-dyed acrylic fiber - 50% PVC	
Tipo de tejido Type of fabric	Acrílico impermeable translúcido Waterproof translucent acrylic	
Acabado Finish	Acrílico con reverso PVC satinado grabado. Tratamiento especial "Proceso Infinity" para toldos que repele el agua y la suciedad, generando una barrera anti-manchas y anti-moho. Acrylic with satin engraved PVC backing. Special "Infinity Process" treatment for awning that repels water and dirt, creating an anti-stain and anti-mould barrier.	
Uso Use	Exterior Outdoor	

Características técnicas | Technical characteristics

Peso Weight	595 g/m ²	UNE-EN 12127
Espesor Thickness	0,63 mm	UNE-EN ISO 5084
Ancho Width	152 cm	
Longitud de pieza Standard roll length	60 m	
Resistencia a la tracción (urdimbre/trama) Tensile strength (warp/weft)	185/105 daN/5 cm	UNE-EN ISO 13934-1
Resistencia al desgarro (urdimbre/trama) Tear strength (warp/weft)	4/2 daN/5 cm	UNE-EN ISO 13937-2
Solidez del color a la luz artificial - Xenotest Colour fastness to artificial light - Xenotest	4-5 (Buena-Excelente) Escala de grises 7-8 (Muy buena-Excelente) Escala de azules 4-5 (Good-Excellent) Grey scale 7-8 (Very good-Excellent) Blue scale	UNE-EN ISO 105 B02
Solidez del color a la intemperie artificial - Xenotest Colour fastness to artificial weathering - Xenotest	4-5 (Buena-Excelente) Escala de grises 4-5 (Good-Excellent) Grey scale	UNE-EN ISO 105 B04
Repelencia al aceite Oil repellency	≥ 4	UNE-EN ISO 14419
Repelencia al agua Water repellency	≥ 4	UNE-EN ISO 4920
Comportamiento en ambiente salino Performance in saline environment	Sin ampollamiento. Sin agrietamiento. Sin cambios No blistering. No cracking. No change	UNE-EN ISO 9227
Resistencia a los agentes químicos Resistance to chemical agents diluted in water	Limpiacristales, amoníaco, lejía, detergente quitagrasas Sin alteraciones Window cleaning fluid, ammonia, bleach, grease removing detergent - No change	UNE-EN ISO 2812-1
Actividad antimicrobiana Antimicrobial activity	Hasta 99,99% de reducción del crecimiento de bacterias Up to 99,99% bacteria growth reduction	AATCC Test Method 100-2012

Ventajas y beneficios | Advantages and benefits



Aspecto y tacto textil
Textile look and feel



Tejidos aptos para impresión
Printable fabrics



Aptos para ambientes marinos
Suitable for marine environments



Fácil mantenimiento
Easy to clean



Ahorro energético
Energy saving



Ahorro económico
Cost saving



Resistentes al paso del tiempo
Stands the test of time

Seguridad, salud y medioambiente | Safety, health and environment

Factor de protección ultravioleta - UPF Ultraviolet protection factor - UPF	50+ (Excelente protección) 50+ (Excellent protection)	AS-NZS 4399
---	--	-------------



RECASENS
BCN 1886



OFICINA CENTRAL / HEADQUARTERS
Travessera de Gràcia, 18-20 - 08021 Barcelona (Spain)
Tel./Phone: +34 932 002 700 - Fax: +34 932 021 932
info@recasens.com - www.recasens.com



Las características técnicas indicadas son valores medios con una tolerancia de +/-5%. Los datos indicados en el presente documento son resultado de ensayos realizados en laboratorio o de cálculos técnicos conformes a las normativas vigentes. Dado que nuestros productos están en constante evolución, en base a la demanda del mercado y a los avances técnicos, S.A. RECASENS se reserva el derecho a modificar estos datos en todo momento, siendo responsabilidad del cliente verificar que los datos que está consultando corresponden a la última actualización. El cliente será responsable de la correcta utilización del tejido en lo que se refiere a las aplicaciones para las que está concebido y recomendado. S.A. RECASENS declina toda responsabilidad en lo que se refiere al montaje y puesta en obra de sus productos. Así mismo declina toda responsabilidad en cuanto a la instalación de sus productos incumpliendo las normativas vigentes. Las fotografías y descripciones de este catálogo no tienen ningún valor contractual, se indican únicamente a título orientativo. S.A. RECASENS se reserva en todo momento el derecho de hacer las modificaciones que considere oportunas. Copyright © 2022 S.A. RECASENS. Todos los derechos reservados.

The technical characteristics shown are average values with a +/-5% tolerance. The data indicated in this document are the result of laboratory tests or technical calculations in accordance with current regulations. As our products are constantly evolving, according to market demands and technical progress, S.A. RECASENS reserves the right to change these data at any time. It is the customer's responsibility to check that the data they are consulting are from the most recent update. The customer shall be responsible for the correct use of the fabric with regard to the applications for which it has been designed and recommended. S.A. RECASENS accepts no responsibility regarding the assembly and installation of its products being installed in non-compliance with current regulations. The photographs and descriptions in this catalogue have no contractual value, they are indicated for guidance only. S.A. RECASENS reserves the right to make any modifications it deems appropriate. Copyright©2022 S.A. RECASENS. All rights reserved.



- ACRÍLICO CON REVERSO DE PVC: MÁXIMA IMPERMEABILIDAD -

Recwater

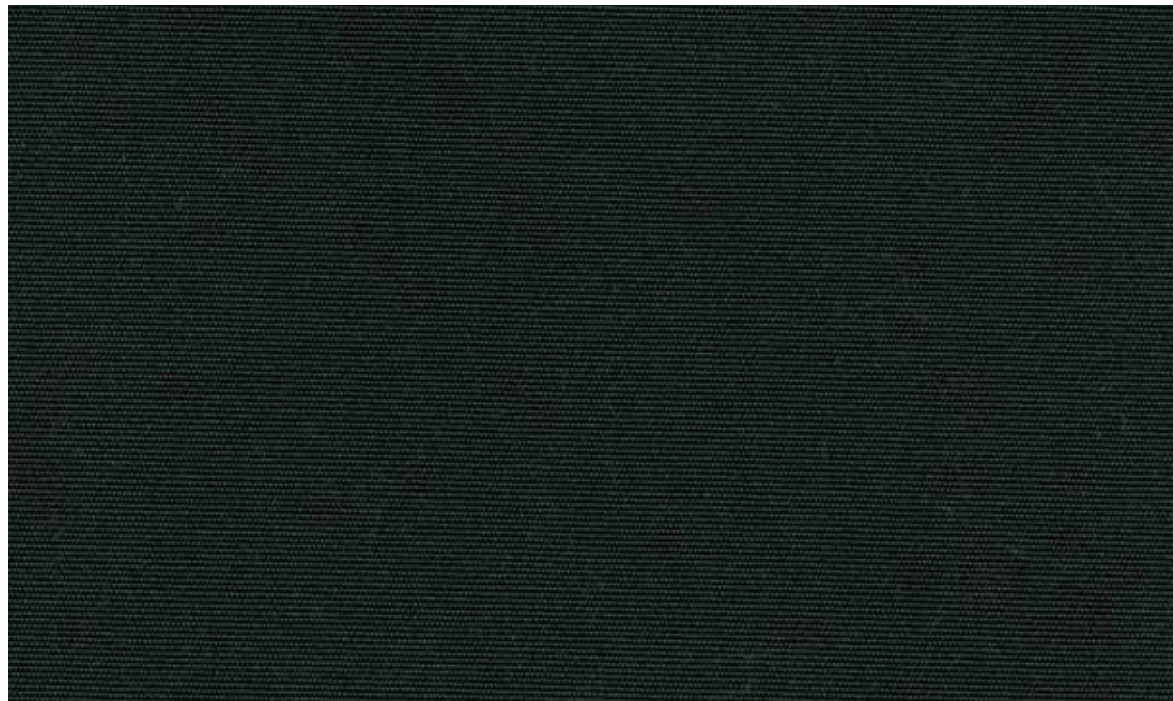

RW-103 NEGRO - BLACK



RW-117 CRUDO - RAW



RW-126 NUEZ - LINEN

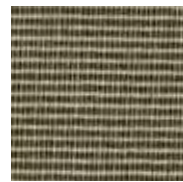

RW-775 TWEED LINO
LINEN TWEED



RW-177 BURDEOS
BURGUNDY



RW-773 TWEED ROJO
RED TWEED

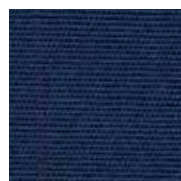

RW-199 ATLÁNTICO
ATLANTIC BLUE



RW-175 AZUL MARINO
CAPTAIN NAVY



RW-172 AZUL - BLUE



RW-772 TWEED AZUL
BLUE TWEED



RW-102 VERDE MUSGO
FOREST GREEN



RW-771 TWEED VERDE
GREEN TWEED



RW-161 GRIS - GREY

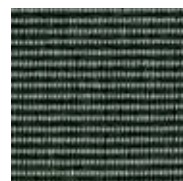

RW-770 TWEED GRIS
CHARCOAL TWEED

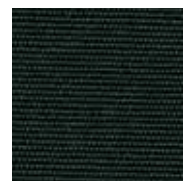

RW-103 NEGRO
BLACK

←→ 152cm / 60"

RECASENS

Recwater



Recwater

Tejidos de fibra acrílica tintada en masa con una cara recubierta de PVC. Absolutamente impermeables e ideales para climas muy lluviosos. Tienen un aspecto decorativo y acabado de calidad textil, ya que el recubrimiento de PVC se colorea para igualarlo con el color de la cara del acrílico.

Solution-dyed acrylic fiber fabrics, with one side coated with PVC. Completely waterproof, and ideal for very rainy climates. They have a decorative appearance and textile-quality finish, as the PVC coating is coloured to match the colour of the acrylic face.

Propiedades | Properties



Impermeabilidad total
Fully waterproof

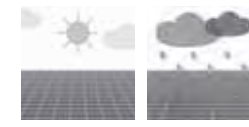

Solidez del color a la luz e intemperie
Colour fastness to sunlight and weather



Excelente protección
Excellent protection



Confort térmico
Thermal comfort



Estabilidad dimensional
Dimensional stability

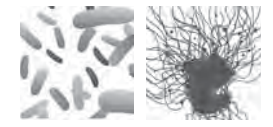

Resistencia al moho, bacterias y hongos
Resistance to mould, bacteria and fungi

Aplicaciones | Applications





OPACO E IMPERMEABLE

Recacril® Proof

BLACK OUT AND WATERPROOF

Características del tejido | Fabric characteristics

Composición Composition	35% Fibra acrílica tintada en masa - 65% PVC 35% Solution-dyed acrylic fiber - 65% PVC	
Tipo de tejido Type of fabric	Acrílico impermeable opaco hasta 100.000 lux Opaque waterproof acrylic up to 1000,000 lux	
Acabado Finish	Acrílico con reverso PVC opaco mate símil cuero. Acrílico con tratamiento especial "Proceso Infinity" para toldos: repele el agua y la suciedad, generando una barrera anti-manchas y anti-moho. Acrylic with opaque mate faux leather PVC back. Acrylic with special "Infinity Process" treatment for awnings: repels water and dirt, creating an anti-stain and anti-mould barrier.	
Uso Use	Exterior Outdoor	

Características técnicas | Technical characteristics

Peso Weight	905 g/m ²	UNE-EN ISO 2286-2
Espesor Thickness	0,87 mm	UNE-EN ISO 2286-3
Ancho Width	220 cm	
Longitud de pieza Standard roll length	60 m	
Resistencia a la tracción (urdimbre/trama) Tensile strength (warp/weft)	195/110 daN/5 cm	UNE-EN ISO 13934-1
Resistencia al desgarro (urdimbre/trama) Tear strength (warp/weft)	4/3 daN/5 cm	UNE-EN ISO 13937-2
Solidez del color a la luz artificial - Xenotest Colour fastness to artificial light - Xenotest	4-5 (Buena-Excelente) Escala de grises 7-8 (Muy buena-Excelente) Escala de azules 4-5 (Good-Excellent) Grey scale 7-8 (Very good-Excellent) Blue scale	UNE-EN ISO 105 B02
Solidez del color a la intemperie artificial - Xenotest Colour fastness to artificial weathering - Xenotest	4-5 (Buena-Excelente) Escala de grises 4-5 (Good-Excellent) Grey scale	UNE-EN ISO 105 B04
Repelencia al aceite Oil repellency	≥ 4	UNE-EN ISO 14419
Repelencia al agua Water repellency	≥ 4	UNE-EN ISO 4920
Comportamiento en ambiente salino Performance in saline environment	Sin ampollamiento. Sin agrietamiento. Sin cambios No blistering. No cracking. No change	UNE-EN ISO 9227
Resistencia a los agentes químicos Resistance to chemical agents diluted in water	Limpiacristales, amoníaco, lejía, detergente quitagrasas Sin alteraciones Window cleaning fluid, ammonia, bleach, grease removing detergent - No change	UNE-EN ISO 2812-1
Actividad antimicrobiana Antimicrobial activity	Hasta 99,99% de reducción del crecimiento de bacterias Up to 99,99% bacteria growth reduction	AATCC Test Method 100-2012

Ventajas y beneficios | Advantages and benefits



Aspecto y tacto textil
Textile look and feel



Tejidos aptos para impresión
Printable fabrics



Aptos para ambientes marinos
Suitable for marine environments



Fácil mantenimiento
Easy to clean



Ahorro energético
Energy saving



Ahorro económico
Cost saving



Resistentes al paso del tiempo
Stands the test of time

Seguridad, salud y medioambiente | Safety, health and environment

Factor de protección ultravioleta - UPF Ultraviolet protection factor - UPF	50+ (Excelente protección) 50+ (Excellent protection)	AS-NZS 4399
--	--	-------------



RECASENS
BCN 1886



OFICINA CENTRAL / HEADQUARTERS
Travessera de Gràcia, 18-20 - 08021 Barcelona (Spain)
Tel./Phone: +34 932 002 700 - Fax: +34 932 021 932
info@recasens.com - www.recasens.com



Las características técnicas indicadas son valores medios con una tolerancia de +/-5%. Los datos indicados en el presente documento son resultado de ensayos realizados en laboratorio o de cálculos técnicos conformes a las normativas vigentes. Dado que nuestros productos están en constante evolución, en base a la demanda del mercado y a los avances técnicos, S.A. RECASENS se reserva el derecho a modificar estos datos en todo momento, siendo responsabilidad del cliente verificar que los datos que está consultando corresponden a la última actualización. El cliente será responsable de la correcta utilización del tejido en lo que se refiere a las aplicaciones para las que está concebido y recomendado. S.A. RECASENS declina toda responsabilidad en lo que se refiere al montaje y puesta en obra de sus productos. Así mismo declina toda responsabilidad en cuanto a la instalación de sus productos incumpliendo las normativas vigentes. Las fotografías y descripciones de este catálogo no tienen ningún valor contractual, se indican únicamente a título orientativo. S.A. RECASENS se reserva en todo momento el derecho de hacer las modificaciones que considere oportunas. Copyright © 2022 S.A. RECASENS. Todos los derechos reservados.

The technical characteristics shown are average values with a +/-5% tolerance. The data indicated in this document are the result of laboratory tests or technical calculations in accordance with current regulations. As our products are constantly evolving, according to market demands and technical progress, S.A. RECASENS reserves the right to change these data at any time. It is the customer's responsibility to check that the data they are consulting are from the most recent update. The customer shall be responsible for the correct use of the fabric with regard to the applications for which it has been designed and recommended. S.A. RECASENS accepts no responsibility regarding the assembly and installation of its products. It also accepts no responsibility for its products being installed in non-compliance with current regulations. The photographs and descriptions in this catalogue have no contractual value, they are indicated for guidance only. S.A. RECASENS reserves the right to make any modifications it deems appropriate. Copyright©2022 S.A. RECASENS. All rights reserved.

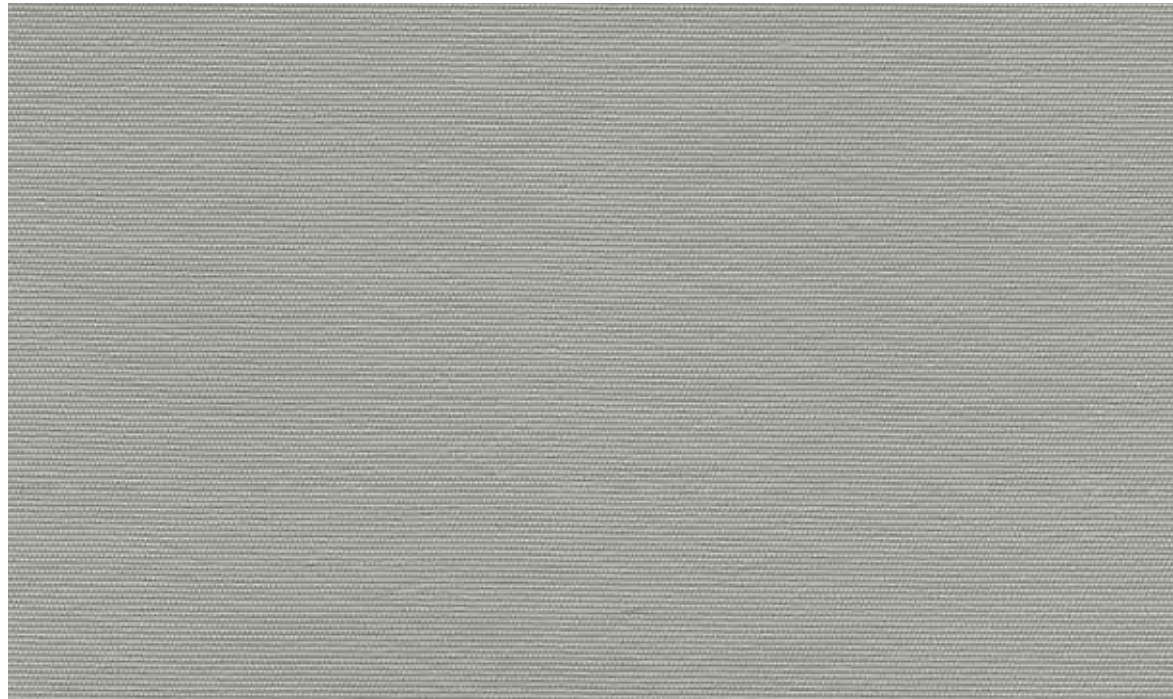

RP-138 NUBE - CADET GREY



RP-099 BLANCO
WHITE



RP-117 CRUDO - RAW



RP-100 BEIGE



RP-138 NUBE
CADET GREY

←→ 220cm / 86"



Recacril® Proof

Tejidos de fibra acrílica tintada en masa con una cara recubierta de PVC. Absolutamente impermeables, para una máxima protección de la lluvia, y con un acabado opaco, para una máxima protección la radiación solar. Consiguen combinar la elegancia del tejido acrílico con las prestaciones de impermeabilidad del PVC, gracias a su acabado de calidad textil.

Solution-dyed acrylic fiber fabrics, with one side coated with PVC. Completely waterproof, for maximum protection from rain, and an opaque finish, for maximum protection from solar radiation. They combine the elegance of acrylic fabric with the waterproofing properties of PVC, thanks to their textile-quality finish.

Propiedades | Properties

Impermeabilidad total <i>Fully waterproof</i>	Opacidad <i>Opaque</i>	Solidez del color a la luz e intemperie <i>Colour fastness to sunlight and weather</i>	Excelente protección <i>Excellent protection</i>	Confort térmico <i>Thermal comfort</i>	Estabilidad dimensional <i>Dimensional stability</i>	Resistencia al moho, bacterias y hongos <i>Resistance to mould, bacteria and fungi</i>

Aplicaciones | Applications



Recacril® System

Tejidos de fibra acrílica tintada en masa, revestidos con resinas, para conseguir una gran impermeabilidad. Proporcionan una excelente protección UV, solidez del color y durabilidad. Gracias al exclusivo Proceso Infinity, son repelentes a la suciedad y al moho. Así, garantizan una alta resistencia a las inclemencias del tiempo, facilitan la limpieza y el mantenimiento, y aportan un confort superior.

Solution-dyed acrylic fiber fabrics, coated with resins to achieve a high degree of waterproofing. They provide excellent UV protection, colour fastness and durability. As a result of our exclusive Infinity Process, they are dirt and mould repellent. Thus, they guarantee a high degree of resistance to the elements, they are easy to clean and maintain, and they provide superior comfort.

Recsystem FR

El tejido ignífugo definitivo para protección solar. Fabricado con hilo acrílico inherentemente ignífugo, también garantiza la impermeabilidad gracias a su resinado de alta tecnología. Está certificado para cumplir con las normativas de ignifugación más relevantes. Ahora, se puede tener todo: colores únicos de larga duración, protección contra la lluvia y cumplir con las regulaciones de seguridad.

The ultimate fire-retardant fabric for sun protection. Made from acrylic yarn that is inherently fire-retardant, it also guarantees waterproofing thanks to its high-tech resin coating. It is certified as being in compliance with the most relevant fireproofing standards. Now, you can have it all: unique, long-lasting colours, protection from the rain and compliance with safety regulations.

Solo con certificaciones ignífugas de USA / *Only with USA fire retardant certifications

Recwater

Tejidos de fibra acrílica tintada en masa con una cara recubierta de PVC. Absolutamente impermeables e ideales para climas muy lluviosos. Tienen un aspecto decorativo y acabado de calidad textil, ya que el recubrimiento de PVC se colorea para igualarlo con el color de la cara del acrílico.

Solution-dyed acrylic fiber fabrics, with one side coated with PVC. Completely waterproof, and ideal for very rainy climates. They have a decorative appearance and textile-quality finish, as the PVC coating is coloured to match the colour of the acrylic face.

Recacril® Proof

Tejidos de fibra acrílica tintada en masa con una cara recubierta de PVC. Absolutamente impermeables, para una máxima protección de la lluvia, y con un acabado opaco, para una máxima protección de la radiación solar. Consiguen combinar la elegancia del tejido acrílico con las prestaciones de impermeabilidad del PVC, gracias a su acabado de calidad textil.

Solution-dyed acrylic fiber fabrics, with one side coated with PVC. Completely waterproof, for maximum protection from rain, and an opaque finish, for maximum protection from solar radiation. They combine the elegance of acrylic fabric with the waterproofing properties of PVC, thanks to their textile-quality finish.







n

Lisos y Texturados Solids & Textured

Tejidos de fibra acrílica tintada en masa concebidos para exteriores, proporcionando una excelente protección UV, solidez del color y durabilidad. Gracias al exclusivo Proceso Infinity, son repelentes al agua, a la suciedad y al moho. Así, garantizan una alta resistencia a las inclemencias del tiempo, facilitan la limpieza y el mantenimiento, y aportan un confort superior.

Solution-dyed acrylic fiber fabrics designed for outdoor use, providing excellent UV protection, colour fastness and durability. As a result of our exclusive Infinity Process, they are water, dirt and mould repellent. Thus, they guarantee a high degree of resistance to the elements, they are easy to clean and maintain, and they provide superior comfort.

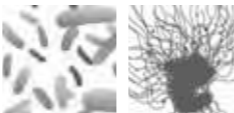
Propiedades | Properties

					
Solidez del color a la luz e intemperie <i>Colour fastness to sunlight and weather</i>	Protección UV <i>UV Standard</i>	Estabilidad dimensional <i>Dimensional stability</i>	Repelencia al agua y aceite <i>Repellence to water and oil</i>	Resistencia al moho, bacterias y hongos <i>Resistance to mould, bacteria and fungi</i>	Permeabilidad al vapor de agua <i>Permeability to steam</i>

Aplicaciones | Applications



Garantía | Warranty

La alta calidad de las materias primas empleadas y los rigurosos procedimientos de control de calidad a los que están sometidas las lonas de RECASENS durante todo el proceso de producción, nos permiten ofrecer una garantía de 12 años en Recacril® (Lisos y Texturados, Clásicos y Fantasía). Esta garantía cubre el deterioro de la lona, putrefacción, hongos y pérdida del color de la misma en condiciones atmosféricas normales. Esta garantía no cubre ningún deterioro debido a abusos, negligencia, vandalismo, perforaciones, quemaduras y desastres naturales. Asimismo, no cubre el desgaste normal, ensuciamiento y manchas procedentes de la contaminación atmosférica y las condiciones del entorno. El producto debe estar correctamente instalado y sometido a un mantenimiento adecuado. La garantía, en caso de aplicación, no cubre los costes de montaje y fabricación.

Because S.A. RECASENS' fabrics are manufactured with only the highest-quality raw materials and the most rigorous quality assurance procedures, we offer a 12-year warranty on Recacril® (Solids & Textured, Classics and Fantasy). The warranty protects against the loss of characteristics, rot, mildew and discoloration typical in normal atmospheric conditions. This warranty does not apply against deterioration of any kind due to abusive use, accidental burns, negligence, vandalism, perforations, natural disasters or acts of nature. Normal wear, weather soiling, or stains from environmental pollution or other sources are not covered. The product must be properly installed and maintained. The warranty, if applicable, does not cover labor, frames, systems and installation supplied by the dealer.

Proceso Infinity | Infinity Process

Los tejidos Recacril® están tratados con un proceso de alta tecnología para asegurar la calidad y durabilidad de los tejidos. En este proceso, nanoparticulas de los productos de acabado recubren completamente la superficie de las fibras del tejido, formando un revestimiento permanente. Tras el tratamiento, la superficie y el interior del tejido quedan permanentemente protegidos frente a la acumulación de la suciedad y a los efectos adversos de una amplia variedad de agentes atmosféricos. La baja reactividad y elevada estabilidad del Proceso Infinity confieren al todo una protección duradera, especialmente frente a los hongos, y proporciona una excelente repelencia al agua y al aceite, haciendo que los toldos les protejan tanto del sol como del agua.

The Recacril® canvases are treated with a special technological process to ensure the quality and durability of the fabric. In this process, nanoparticles completely cover the surface of the fibers of the fabric, forming a permanent coat. After treatment, both the surface and the inside of the fabric are permanently protected against dirt build-up, and adverse effects of a wide variety of atmospheric agents. The low reactivity and high stability of the Infinity Process endows long-term protection to the awning, especially against mildew, and provides excellent water and oil repellence.



RECASENS BCN n 1886



PROTECCIÓN UV Y DURABILIDAD

Lisos y Texturados

UV PROTECTION AND DURABILITY



Características del tejido | Fabric characteristics

Composición Composition	100% Fibra acrílica tintada en masa 100% Solution-dyed acrylic fiber	
Tipo de tejido Type of fabric	Acrílico reversible Reversible acrylic	
Acabado Finish	Tratamiento especial "Proceso Infinity" para toldos: repele el agua y la suciedad, generando una barrera anti-manchas y anti-moho, permitiendo transpirar al tejido. Special "Infinity Process" treatment for awnings: repels water and dirt, creating an anti-stain and anti-mould barrier, whilst allowing the canvas to breathe.	BS 7209
Uso Use	Exterior Outdoor	

Características técnicas | Technical characteristics

Peso Weight	305 g/m ²	UNE-EN 12127
Espesor Thickness	0,55 mm	UNE-EN ISO 5084
Ancho Width	120 cm (estándar standard) 152 cm (según referencia depending on reference) 220 / 250 / 300 cm (opcional optional)	
Longitud de pieza Standard roll length	60 m	
Columna de agua Water column	≥300 mm	UNE-EN 20811
Resistencia a la tracción (urdimbre/trama) Tensile strength (warp/weft)	165/85 daN/ 5 cm	UNE-EN ISO 13934-1
Resistencia al desgarro (urdimbre/trama) Tear strength (warp/weft)	4,5/3 daN	UNE-EN ISO 13937-2
Solidez del color a la luz artificial - Xenotest Colour fastness to artificial light-Xenotest	4-5 (Buena-Excelente) Escala de grises 7-8 (Muy buena-Excelente) Escala de azules 4-5 (Good-Excellent) Grey Scale 7-8 (Very Good-Excellent) Blue Scale	UNE-EN ISO 105 B02
Solidez del color a la intemperie artificial - Xenotest Colour fastness to artificial weathering - Xenotest	4 (Buena) Escala de grises 4 (Good) Grey Scale	UNE-EN ISO 105 B04
Repelencia al aceite Oil repellency	≥ 5	UNE-EN ISO 14419
Repelencia al agua Water repellency	≥ 5	UNE-EN ISO 4920
Comportamiento en ambiente salino Performance in saline environment	Sin apollamiento. Sin agrietamiento. Sin cambios No blistering. No cracking. No change	UNE-EN ISO 9227
Resistencia a los agentes químicos Resistance to chemical agents diluted in water	Limpiacristales, amoníaco, alcohol, lejía - Sin alteraciones Window cleaning fluid, ammonia, alcohol, bleach - No change	UNE-EN ISO 2812-1
Actividad antimicrobiana Antimicrobial activity	Hasta 99,99% de reducción del crecimiento de bacterias Up to 99,99% bacteria growth reduction	AATCC Test Method 100-2012

Ventajas y beneficios | Advantages and benefits

						
Aspecto y tacto textil <i>Textile look and feel</i>	Tejidos aptos para impresión <i>Printable fabrics</i>	Aptos para ambientes marinos <i>Suitable for marine environments</i>	Fácil mantenimiento <i>Easy to clean</i>	Ahorro energético <i>Energy saving</i>	Ahorro económico <i>Cost saving</i>	Resistentes al paso del tiempo <i>Stands the test of time</i>

Seguridad, salud y medioambiente | Safety, health and environment

Factor de protección ultravioleta - UPF Ultraviolet protection factor - UPF	UV80 (Excelente protección) UV80 (Excellent protection)	UV Standard 801
--	--	-----------------



	RECASENS BCN n 1886		OFICINA CENTRAL / HEADQUARTERS Travessera de Gràcia, 18-20 · 08021 Barcelona (Spain) Tel./Phone: +34 932 002 700 · Fax: +34 932 021 932 info@recasens.com · www.recasens.com	
---	-------------------------------	---	--	---

Las características técnicas indicadas son valores medios con una tolerancia de +/-5%. Los datos indicados en el presente documento son resultado de ensayos realizados en laboratorio o de cálculos técnicos conformes a las normativas vigentes. Dado que nuestros productos están en constante evolución, en base a la demanda del mercado y a los avances técnicos, S.A. RECASENS se reserva el derecho a modificar estos datos en todo momento, siendo responsabilidad del cliente verificar que los datos que está consultando corresponden a la última actualización. El cliente será responsable de la correcta utilización del tejido en lo que se refiere a las aplicaciones para las que está concebido y recomendado. S.A. RECASENS declina toda responsabilidad en lo que se refiere al montaje y puesta en obra de sus productos. Así mismo declina toda responsabilidad en cuanto a la instalación de sus productos incumpliendo las normativas vigentes. Las fotografías y descripciones de este catálogo no tienen ningún valor contractual, se indican únicamente a título orientativo. S.A. RECASENS se reserva en todo momento el derecho de hacer las modificaciones que considere oportunas. Copyright © 2023 S.A. RECASENS. Todos los derechos reservados.

The technical characteristics shown are average values with a +/-5% tolerance. The data indicated in this document are the result of laboratory tests or technical calculations in accordance with current regulations. As our products are constantly evolving, according to market demands and technical progress, S.A. RECASENS reserves the right to change these data at any time. It is the customer's responsibility to check that the data they are consulting are from the most recent update. The customer shall be responsible for the correct use of the fabric with regard to the applications for which it has been designed and recommended. S.A. RECASENS accepts no responsibility regarding the assembly and installation of its products. It also accepts no responsibility for its products being installed in non-compliance with current regulations. The photographs and descriptions in this catalogue have no contractual value, they are indicated for guidance only. S.A. RECASENS reserves the right to make any modifications it deems appropriate. Copyright©2023 S.A. RECASENS. All rights reserved.

Lisos y Texturados

Solids & Textured

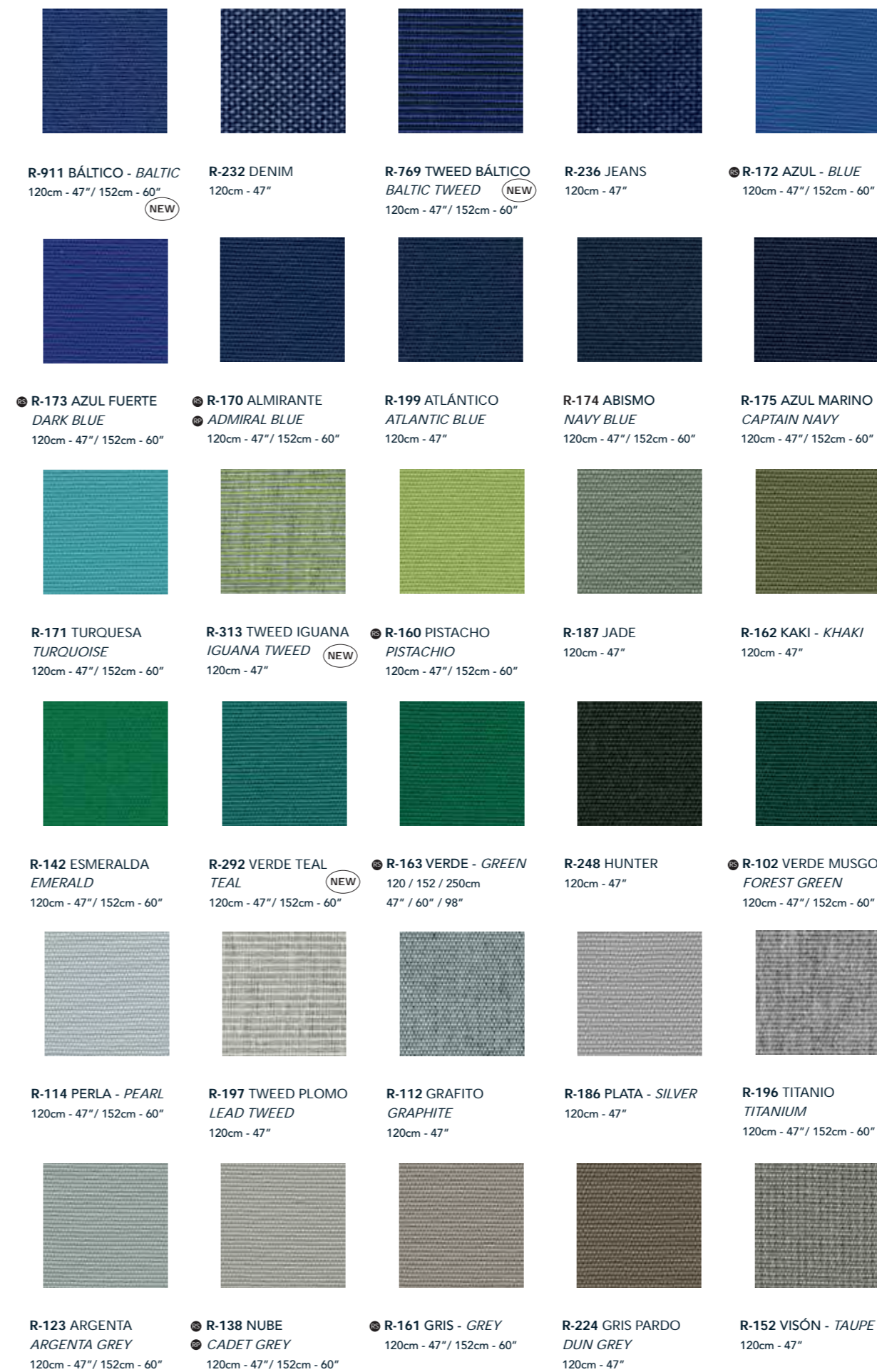
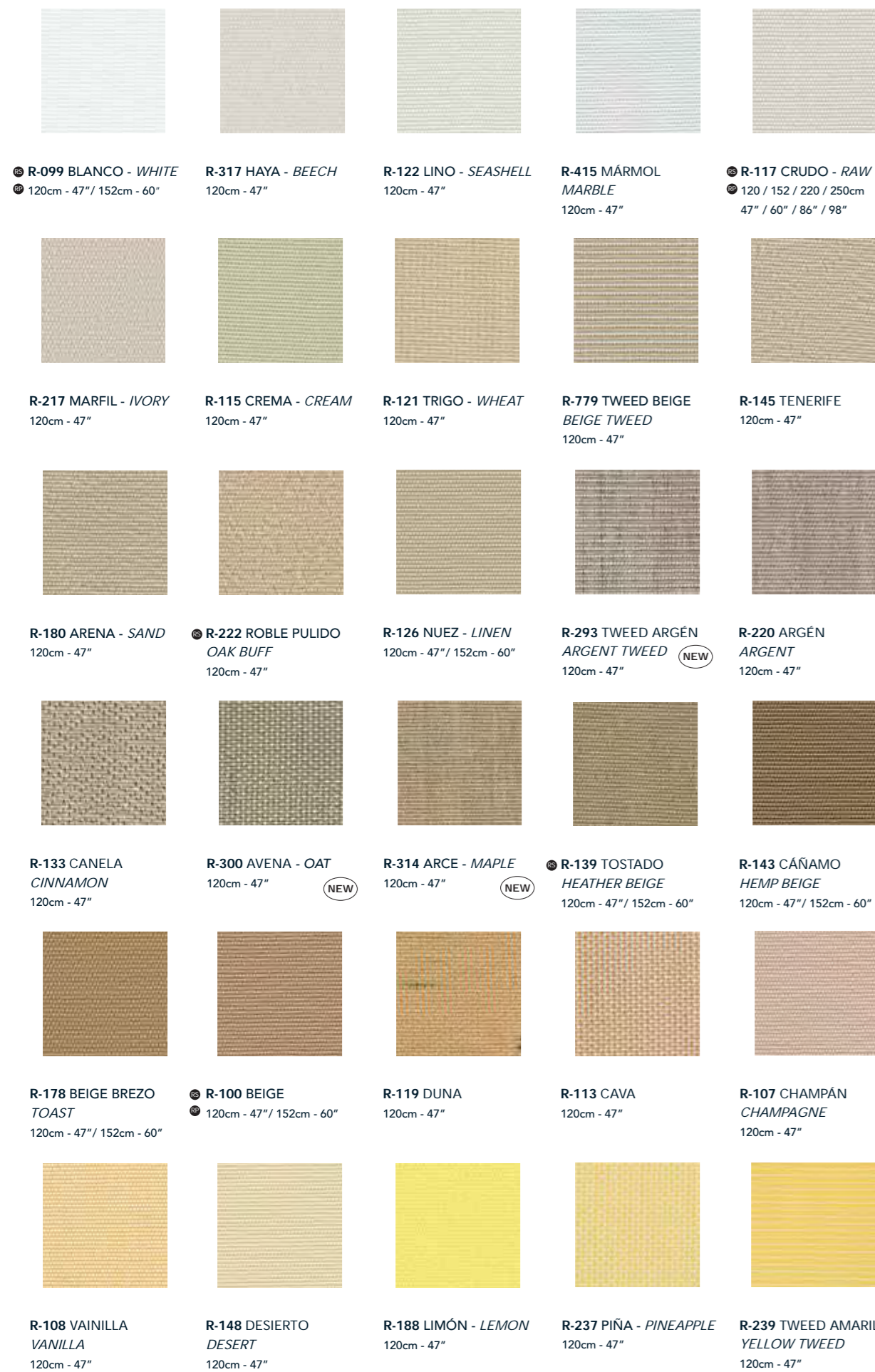

Lisos flamé
Slub Solids

Una exclusiva colección de 4 tejidos lisos, evocadores de los tonos tierra, piedra y yute provocan con la presencia de los hilos de estructura flamé el uso de las urdimbres lino. Esta sobria y elegante gama de colores tostados de la colección da a toldos y estructuras exteriores un look elegante y sofisticado a la vez que natural.

This exclusive collection contains four new solids that offer a sophisticated yet natural look through the use of subtle earth tones combined with slub yarns in the weaving process, adding a new dimension of depth and texture to our awning range.









Clásicos Classics

Tejidos de fibra acrílica tintada en masa concebidos para exteriores, proporcionando una excelente protección UV, solidez del color y durabilidad. Gracias al exclusivo Proceso Infinity, son repelentes al agua, a la suciedad y al moho. Así, garantizan una alta resistencia a las inclemencias del tiempo, facilitan la limpieza y el mantenimiento y aportan un confort superior.

Solution-dyed acrylic fiber fabrics designed for outdoor use, providing excellent UV protection, colour fastness and durability. As a result of our exclusive Infinity Process, they are water, dirt and mould repellent. Thus, they guarantee a high degree of resistance to the elements, they are easy to clean and maintain, and they provide superior comfort.

Propiedades | Properties

					
Solidez del color a la luz e intemperie <i>Colour fastness to sunlight and weather</i>	Protección UV <i>UV Standard</i>	Estabilidad dimensional <i>Dimensional stability</i>	Repelencia al agua y aceite <i>Repellence to water and oil</i>	Resistencia al moho, bacterias y hongos <i>Resistance to mould, bacteria and fungi</i>	Permeabilidad al vapor de agua <i>Permeability to steam</i>

Aplicaciones | Applications



PROTECCIÓN UV Y DURABILIDAD

Clásicos Classics

UV PROTECTION AND DURABILITY

Características del tejido | Fabric characteristics

Composición <i>Composition</i>	100% Fibra acrílica tintada en masa 100% <i>Solution-dyed acrylic fiber</i>	
Tipo de tejido <i>Type of fabric</i>	Acrílico reversible <i>Reversible acrylic</i>	
Acabado <i>Finish</i>	Tratamiento especial "Proceso Infinity" para toldos: repele el agua y la suciedad, generando una barrera anti-manchas y anti-moho y permite transpirar al tejido. <i>Special "Infinity Process" treatment for awning: repels water and dirt, creating an anti-stain and anti-mould barrier, whilst allowing the canvas to breathe.</i>	BS 7209
Uso <i>Use</i>	Exterior <i>Outdoor</i>	

Características técnicas | Technical characteristics

Peso <i>Weight</i>	305 g/m ²	UNE-EN 12127
Espesor <i>Thickness</i>	0,55 mm	UNE-EN ISO 5084
Ancho <i>Width</i>	120 cm (estándar / <i>standard</i>) 152 cm (según referencia / <i>depending on reference</i>) 220 / 250 / 300 cm (opcional / <i>optional</i>)	
Longitud de pieza <i>Standard roll length</i>	60 m	
Columna de agua <i>Water column</i>	≥ 300 mm	UNE-EN 20811
Resistencia a la tracción (urdimbre/trama) <i>Tensile strength (warp/weft)</i>	165/85 daN/5 cm	UNE-EN ISO 13934-1
Resistencia al desgarro (urdimbre/trama) <i>Tear strength (warp/weft)</i>	4,5/3 daN/5 cm	UNE-EN ISO 13937-2
Solidez del color a la luz artificial - Xenotest <i>Colour fastness to artificial light - Xenotest</i>	4-5 (Buena-Excelente) Escala de grises 7-8 (Muy buena-Excelente) Escala de azules 4-5 (Good-Excellent) Grey scale 7-8 (Very good-Excellent) Blue scale	UNE-EN ISO 105 B02
Solidez del color a la intemperie artificial - Xenotest <i>Colour fastness to artificial weathering - Xenotest</i>	4 (Buena) Escala de grises 4 (Good) Grey scale	UNE-EN ISO 105 B04
Repelencia al aceite <i>Oil repellency</i>	≥ 5	UNE-EN ISO 14419
Repelencia al agua <i>Water repellency</i>	≥ 5	UNE-EN ISO 4920
Comportamiento en ambiente salino <i>Performance in saline environment</i>	Sin ampollamiento. Sin agrietamiento. Sin cambios <i>No blistering. No cracking. No change</i>	UNE-EN ISO 9227
Resistencia a los agentes químicos <i>Resistance to chemical agents diluted in water</i>	Limpiacristales, amoníaco, alcohol, lejía - Sin alteraciones <i>Window cleaning fluid, ammonia, alcohol, bleach - No change</i>	UNE-EN ISO 2812-1
Actividad antimicrobiana <i>Antimicrobial activity</i>	Hasta 99,99% de reducción del crecimiento de bacterias <i>Up to 99,99% bacteria growth reduction</i>	AATCC Test Method 100-2012

Ventajas y beneficios | Advantages and benefits

						
Aspecto y tacto textil <i>Textile look and feel</i>	Tejidos aptos para impresión <i>Printable fabrics</i>	Aptos para ambientes marinos <i>Suitable for marine environments</i>	Fácil mantenimiento <i>Easy to clean</i>	Ahorro energético <i>Energy saving</i>	Ahorro económico <i>Cost saving</i>	Resistentes al paso del tiempo <i>Stands the test of time</i>

Seguridad, salud y medioambiente | Safety, health and environment

Factor de protección ultravioleta - UPF <i>Ultraviolet protection factor - UPF</i>	UV80 (Excelente protección) <i>UV80 (Excellent protection)</i>	UV Standard 801
		
		
		
	RECASENS BCN 1886	
OFICINA CENTRAL / HEADQUARTERS Travessera de Gràcia, 18-20 - 08021 Barcelona (Spain) Tel./Phone: +34 932 002 700 - Fax: +34 932 021 932 info@recasens.com - www.recasens.com		

Las características técnicas indicadas son valores medios con una tolerancia de +/-5%. Los datos indicados en el presente documento son resultado de ensayos realizados en laboratorio o de cálculos técnicos conformes a las normativas vigentes. Dado que nuestros productos están en constante evolución, en base a la demanda del mercado y a los avances técnicos, S.A. RECASENS se reserva el derecho a modificar estos datos en todo momento, siendo responsable del cliente verificar que los datos que está consultando corresponden a la última actualización. El cliente será responsable de la correcta utilización del tejido en lo que se refiere a las aplicaciones para las que está concebido y recomendado. S.A. RECASENS declina toda responsabilidad en lo que se refiere al montaje y puesta en obra de sus productos. Así mismo declina toda responsabilidad en cuanto a la instalación de sus productos incumpliendo las normativas vigentes. Las fotografías y descripciones de este catálogo no tienen ningún valor contractual, se indican únicamente a título orientativo. S.A. RECASENS se reserva en todo momento el derecho de hacer las modificaciones que considere oportunas. Copyright © 2022 S.A. RECASENS. Todos los derechos reservados.

The technical characteristics shown are average values with a +/-5% tolerance. The data indicated in this document are the result of laboratory tests or technical calculations in accordance with current regulations. As our products are constantly evolving, according to market demands and technical progress, S.A. RECASENS reserves the right to change these data at any time. It is the customer's responsibility to check that the data they are consulting are from the most recent update. The customer shall be responsible for the correct use of the fabric with regard to the applications for which it has been designed and recommended. S.A. RECASENS accepts no responsibility regarding the assembly and installation of its products. It also accepts no responsibility for its products being installed in non-compliance with current regulations. The photographs and descriptions in this catalogue have no contractual value, they are indicated for guidance only. S.A. RECASENS reserves the right to make any modifications it deems appropriate. Copyright©2022 S.A. RECASENS. All rights reserved.



R-055 BLANCO AMARILLO - WHITE YELLOW Rapport / Repeat : 16,9cm / 6,6" Ancho / Width : 120cm / 47"



R-012 BLANCO ROJO - WHITE RED Rapport / Repeat : 16,9cm / 6,6" - Ancho / Width : 120cm / 47"



R-016 BLANCO AZUL - WHITE BLUE Rapport / Repeat : 16,9cm / 6,6" - Ancho / Width : 120cm / 47"



R-166 FOIX Rapport / Repeat : 16,9cm / 6,6" - Ancho / Width : 120cm / 47"



R-014 BLANCO VERDE - WHITE GREEN Rapport / Repeat : 16,9cm / 6,6" - Ancho / Width : 120cm / 47"



R-144 MAELLA Rapport / Repeat : 16,9cm / 6,6" - Ancho / Width : 120cm / 47"



R-017 BLANCO NEGRO - WHITE BLACK Rapport / Repeat : 16,9cm / 6,6" - Ancho / Width : 120cm / 47"



R-061 BLANCO GRIS - WHITE GREY Rapport / Repeat : 16,9cm / 6,6" - Ancho / Width : 120cm / 47"

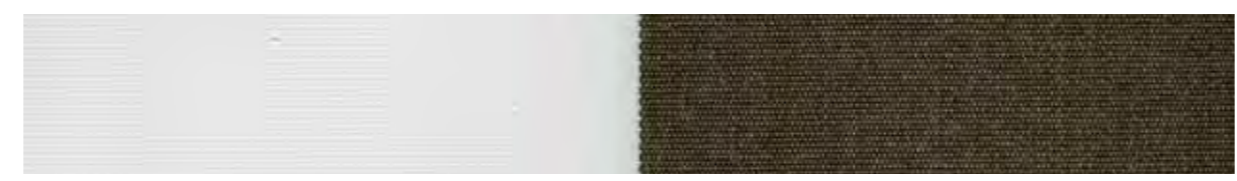

R-056 BLANCO MARRÓN - WHITE BROWN Rapport / Repeat : 16,9cm / 6,6" - Ancho / Width : 120cm / 47"



R-206 CABANES Rapport / Repeat : 16,9cm / 6,6" - Ancho / Width : 120cm / 47"

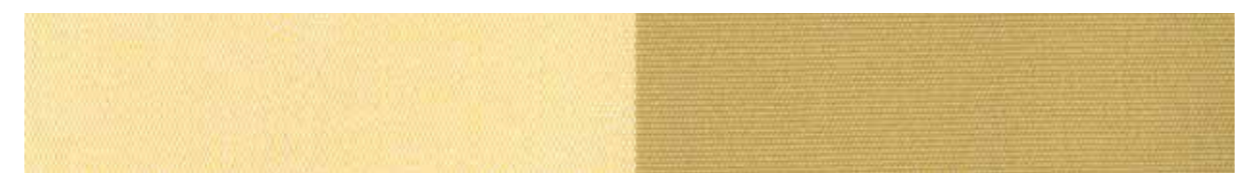

R-252 VAINILLA BEIGE - VANILLA BEIGE Rapport / Repeat : 16,9cm / 6,6" - Ancho / Width : 120cm / 47"

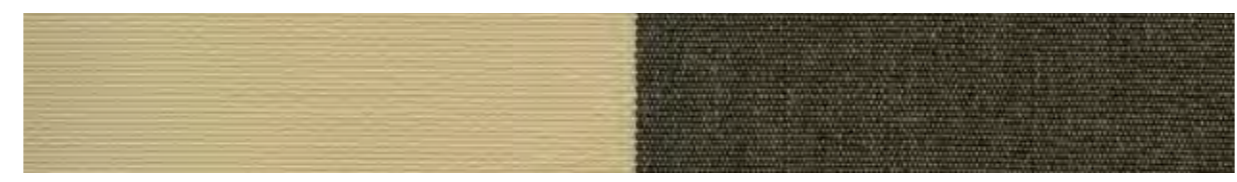

R-223 PERELLÓ Rapport / Repeat : 16,9cm / 6,6" - Ancho / Width : 120cm / 47"



R-630 ZAIDÍN Rapport / Repeat : 16,9cm / 6,6" - Ancho / Width : 120cm / 47"



R-058 OCRE MARRÓN - OCHRE BROWN Rapport / Repeat : 19,8cm / 7,8" - Ancho / Width : 120cm / 47"



R-211 FALSET Rapport / Repeat : 16,7cm / 6,6" - Ancho / Width : 120cm / 47"



R-061 BLANCO GRIS - WHITE GREY



R-055 BLANCO AMARILLO - WHITE YELLOW



R-056 BLANCO MARRÓN - WHITE BROWN



R-012 BLANCO ROJO - WHITE RED



R-206 CABANES



R-016 BLANCO AZUL - WHITE BLUE



R-252 VAINILLA BEIGE - VANILLA BEIGE



R-166 FOIX



R-223 PERELLÓ



R-014 BLANCO VERDE - WHITE GREEN



R-630 ZAIDÍN



R-144 MAELLA



R-058 OCRE MARRÓN - OCHRE BROWN



R-017 BLANCO NEGRO - WHITE BLACK



R-211 FALSET

RECASENS

BCN 1886

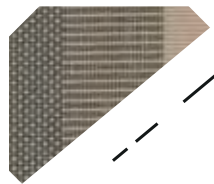
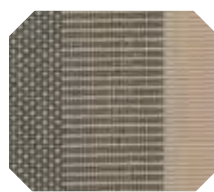
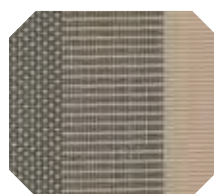
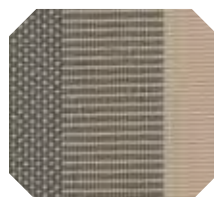

DISEÑOS ÚNICOS

Fantasia *Fantasy*

UNIQUE PATTERNS

Características del tejido | Fabric characteristics

Composición <i>Composition</i>	100% Fibra acrílica tintada en masa 100% Solution-dyed acrylic fiber	
Tipo de tejido <i>Type of fabric</i>	Acrílico reversible <i>Reversible acrylic</i>	
Acabado <i>Finish</i>	Tratamiento especial "Proceso Infinity" para toldos: repele el agua y la suciedad, generando una barrera anti-manchas y anti-moho y permite transpirar al tejido. <i>Special "Infinity Process" treatment for awnings: repels water and dirt, creating an anti-stain and anti-mould barrier, whilst allowing the canvas to breathe.</i>	BS 7209
Uso <i>Use</i>	Exterior <i>Outdoor</i>	

Características técnicas | Technical characteristics

Peso <i>Weight</i>	305 g/m ²	UNE-EN 12127
Espesor <i>Thickness</i>	0,55 mm	UNE-EN ISO 5084
Ancho <i>Width</i>	120 cm (estándar <i>standard</i>)	
	152 cm (según referencia <i>depending on reference</i>)	
	220 / 250 / 300 cm (opcional <i>optional</i>)	
Longitud de pieza <i>Standard roll length</i>	60 m	
Columna de agua <i>Water column</i>	≥300 mm	UNE-EN 20811
Resistencia a la tracción (urdimbre/trama) <i>Tensile strength (warp/weft)</i>	165/85 daN/ 5 cm	UNE-EN ISO 13934-1
Resistencia al desgarro (urdimbre/trama) <i>Tear strength (warp/weft)</i>	4,5/3 daN	UNE-EN ISO 13937-2
Solidez del color a la luz artificial - Xenotest <i>Colour fastness to artificial light-Xenotest</i>	4-5 (Buena-Excelente) Escala de grises	
	7-8 (Muy buena-Excelente) Escala de azules	UNE-EN ISO 105 B02
	4-5 (Good-Excellent) Grey Scale 7-8 (Very Good-Excellent) Blue Scale	
Solidez del color a la intemperie artificial - Xenotest <i>Colour fastness to artificial weathering - Xenotest</i>	4 (Buena) Escala de grises	UNE-EN ISO 105 B04
	4 (Good) Grey Scale	
Repelencia al aceite <i>Oil repellency</i>	≥ 5	UNE-EN ISO 14419
Repelencia al agua <i>Water repellency</i>	≥ 5	UNE-EN ISO 4920
Comportamiento en ambiente salino <i>Performance in saline environment</i>	Sin apollamiento. Sin agrietamiento. Sin cambios <i>No blistering. No cracking. No change</i>	UNE-EN ISO 9227
Resistencia a los agentes químicos <i>Resistance to chemical agents diluted in water</i>	Limpiacristales, amoniaco, alcohol, lejía - Sin alteraciones <i>Window cleaning fluid, ammonia, alcohol, bleach - No change</i>	UNE-EN ISO 2812-1
Actividad antimicrobiana <i>Antimicrobial activity</i>	Hasta 99,99% de reducción del crecimiento de bacterias <i>Up to 99,99% bacteria growth reduction</i>	AATCC Test Method 100-2012

Ventajas y beneficios | Advantages and benefits

Aspecto y tacto textil <i>Textile look and feel</i>	Tejidos aptos para impresión <i>Printable fabrics</i>	Aptos para ambientes marinos <i>Suitable for marine environments</i>	Fácil mantenimiento <i>Easy to clean</i>	Ahorro energético <i>Energy saving</i>	Ahorro económico <i>Cost saving</i>	Resistentes al paso del tiempo <i>Stands the test of time</i>

Seguridad, salud y medioambiente | Safety, health and environment

Factor de protección ultravioleta - UPF <i>Ultraviolet protection factor - UPF</i>	UV80 (Excelente protección) <i>UV80 (Excellent protection)</i>	UV Standard 801
---	---	-----------------



RECASENS
BCN 1886



OFICINA CENTRAL / HEADQUARTERS
Travessera de Gràcia, 18-20 - 08021 Barcelona (Spain)
Tel./Phone: +34 932 002 700 - Fax: +34 932 021 932
info@recasens.com - www.recasens.com



Las características técnicas indicadas son valores medios con una tolerancia de +/-5%. Los datos indicados en el presente documento son resultado de ensayos realizados en laboratorio o de cálculos técnicos conformes a las normativas vigentes. Dado que nuestros productos están en constante evolución, en base a la demanda del mercado y a los avances técnicos, S.A. RECASENS se reserva el derecho a modificar estos datos en todo momento, siendo responsabilidad del cliente verificar que los datos que está consultando corresponden a la última actualización. El cliente será responsable de la correcta utilización del tejido en lo que se refiere a las aplicaciones para las que está concebido y recomendado. S.A. RECASENS declina toda responsabilidad en lo que se refiere al montaje y puesta en obra de sus productos. Así mismo declina toda responsabilidad en cuanto a la instalación de sus productos incumpliendo las normativas vigentes. Las fotografías y descripciones de este catálogo no tienen ningún valor contractual, se indican únicamente a título orientativo. S.A. RECASENS se reserva en todo momento el derecho de hacer las modificaciones que considere oportunas. Copyright © 2022 S.A. RECASENS. Todos los derechos reservados.

The technical characteristics shown are average values with a +/-5% tolerance. The data indicated in this document are the result of laboratory tests or technical calculations in accordance with current regulations. As our products are constantly evolving, according to market demands and technical progress, S.A. RECASENS reserves the right to change these data at any time. It is the customer's responsibility to check that the data they are consulting are from the most recent update. The customer shall be responsible for the correct use of the fabric with regard to the applications for which it has been designed and recommended. S.A. RECASENS accepts no responsibility regarding the assembly and installation of its products. It also accepts no responsibility for its products being installed in non-compliance with current regulations. The photographs and descriptions in this catalogue have no contractual value, they are indicated for guidance only. S.A. RECASENS reserves the right to make any modifications it deems appropriate. Copyright©2022 S.A. RECASENS. All rights reserved.



Museo Disseny Hub, Barcelona

Gris Grey

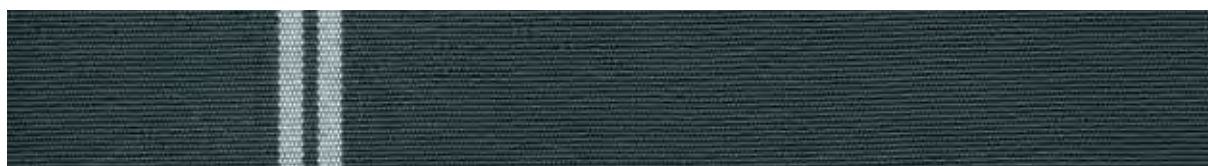
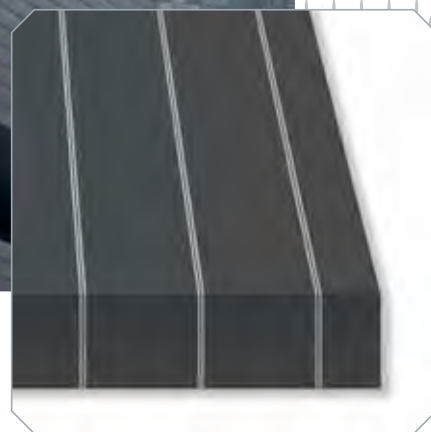

© R-060 BRONX

Rapport | Repeat : 14,8 cm | 5.9"

120 cm | 47"



Ⓢ R-063 BAYSIDE

Rapport | Repeat : 14,7 cm | 5.8"

120 cm | 47"



Ⓢ R-086 CONCORD

Rapport | Repeat : 23,6 cm | 9.2"

120 cm | 47"

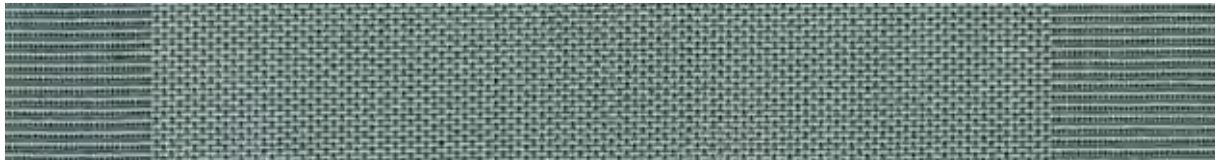

R-089 GLENDALE

Rapport | Repeat : 23,6 cm | 9.2"

120 cm | 47"

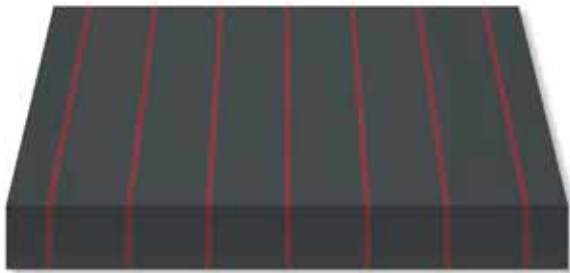

R-063 BAYSIDE



R-086 CONCORD



R-089 GLENDALE



R-094 PRATI

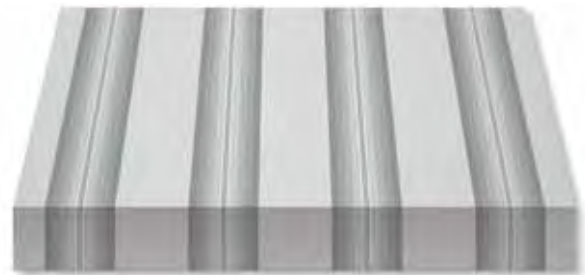

R-282 PELHAM



R-284 SUNNYSIDE



R-094 PRATI

Rapport | Repeat : 6,2 cm | 2.4"

120 cm | 47"



R-282 PELHAM

Rapport | Repeat : 29,6 cm | 11.6"

120 cm | 47"



R-284 SUNNYSIDE

Rapport | Repeat : 29,5 cm | 11.6"

120 cm | 47"



R-321 GRACIA **NEW**

Rapport | Repeat : 30,3 cm | 11.9"

120 cm | 47"



R-322 BONANOVA **NEW**

Rapport | Repeat : 30,3 cm | 11.9"

120 cm | 47"

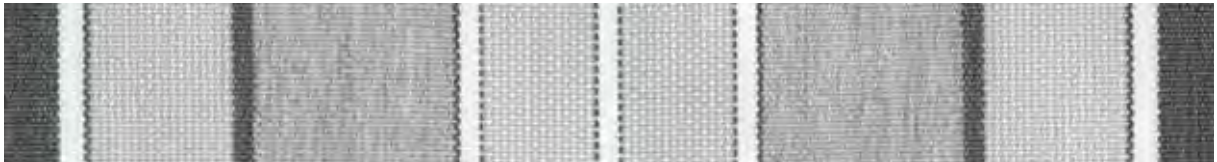

R-326 CERCS **NEW**

Rapport | Repeat : 23,5 cm | 9.2"

120 cm | 47"



R-321 GRACIA **NEW**



R-322 BONANOVA **NEW**

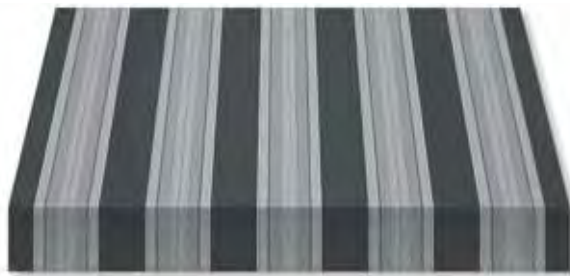

R-326 CERCS **NEW**



R-328 SANTS **NEW**



R-346 TAMBRE

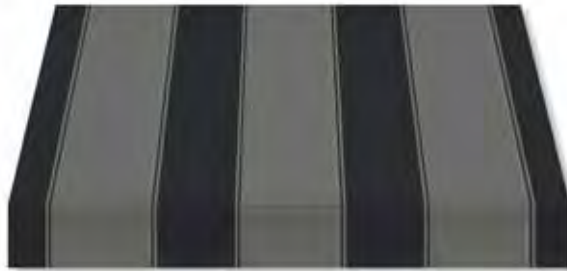

R-348 ULLA



R-328 SANTS **NEW**

Rapport | Repeat : 9,8 cm | 3.9"

120 cm | 47"



R-346 TAMBRE

Rapport | Repeat : 30 cm | 11.8"

120 cm | 47"



R-348 ULLA

Rapport | Repeat : 40 cm | 15.7"

120 cm | 47"



R-349 CABRIEL

Rapport | Repeat : 40 cm | 15.7"

120 cm | 47"



R-418 ESTELLA

Rapport | Repeat : 19,5 cm | 7.7"

120 cm | 47"



R-747 BEGUR

Rapport | Repeat : 19,5 cm | 7.7"

120 cm | 47"



R-349 CABRIEL

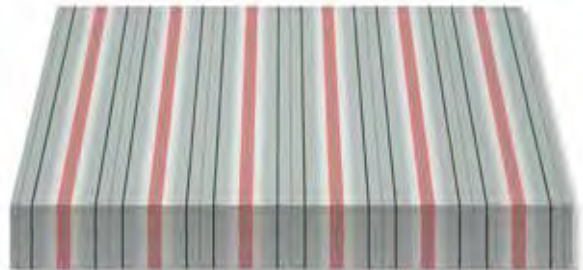

R-418 ESTELLA



R-747 BEGUR



R-809 MOTRICO



R-809 MOTRICO

Rapport | *Repeat* : 29,4 cm | 11.6"

120 cm | 47"



Marrón – Brown

Fantasia – Fantasy



La Pedrera, Barcelona

Marrón

Brown

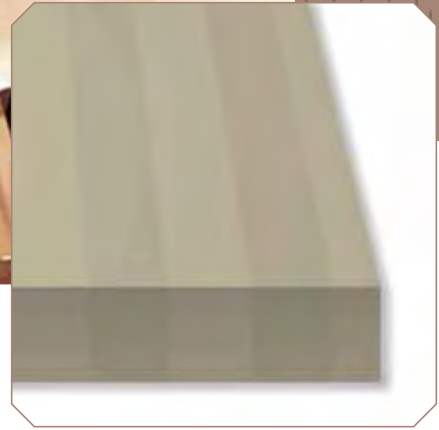

R-085 CLAREMONT

Rapport | Repeat : 23,7 cm | 9.3"

120 cm | 47"



R-097 TRASTÉVERE

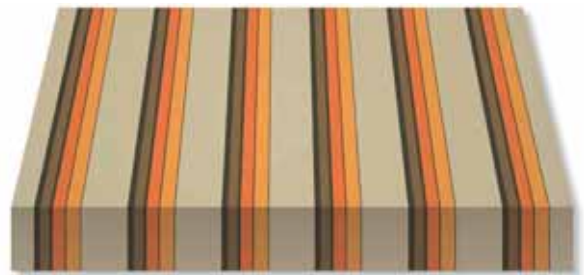

R-231 GALDAR



R-242 ZAHARA



R-097 TRASTÉVERE

Rapport | Repeat : 6,2 cm | 2.4"

120 cm | 47"



R-231 GALDAR

Rapport | Repeat : 19,7 cm | 7.7"

120 cm | 47"



R-242 ZAHARA

Rapport | Repeat : 18,9 cm | 7.4"

120 cm | 47"



R-278 WESTMINSTER

Rapport | Repeat : 23,5 cm | 9.2"

120 cm | 47"



R-280 MIDWOOD

Rapport | Repeat : 29,8 cm | 11.7"

120 cm | 47"



R-323 BORN

NEW

Rapport | Repeat : 30,3 cm | 11.9"

120 cm | 47"



R-278 WESTMINSTER

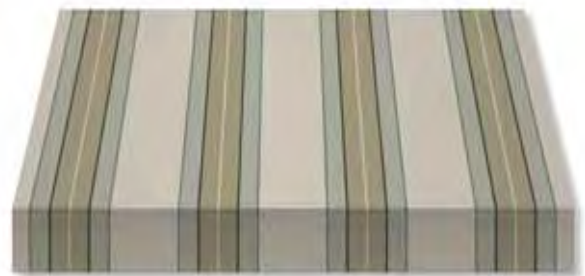

R-280 MIDWOOD

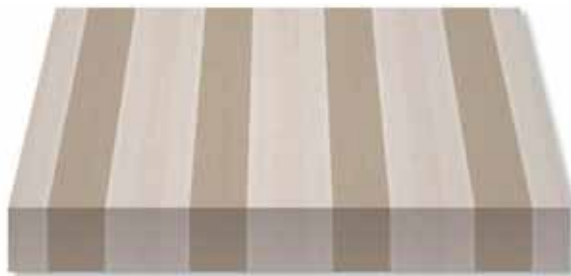

R-323 BORN

NEW



R-324 VALLS



R-325 AVIÁ



R-350 SELLA



R-324 VALLS

Rapport | Repeat : 23,5 cm | 9.2"

120 cm | 47"



R-325 AVIÁ

Rapport | Repeat : 23,5 cm | 9.2"

120 cm | 47"



R-350 SELLA

Rapport | Repeat : 40 cm | 15.7"

120 cm | 47"



R-351 ARGÁ

Rapport | Repeat : 30 cm | 11.8"

120 cm | 47"



R-352 SEGRE

Rapport | Repeat : 40 cm | 15.7"

120 cm | 47"



R-353 MUGA

Rapport | Repeat : 40 cm | 15.7"

120 cm | 47"



R-351 ARGÁ



R-352 SEGRE



R-353 MUGA



R-354 BESÓS

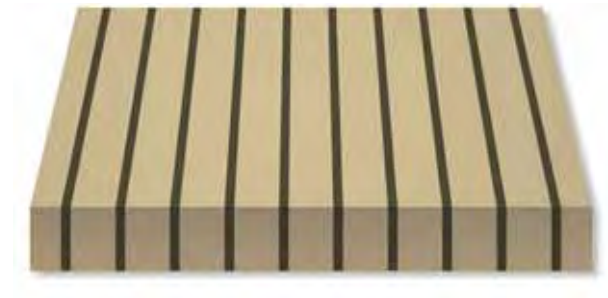

R-409 CASPE



R-414 CIES

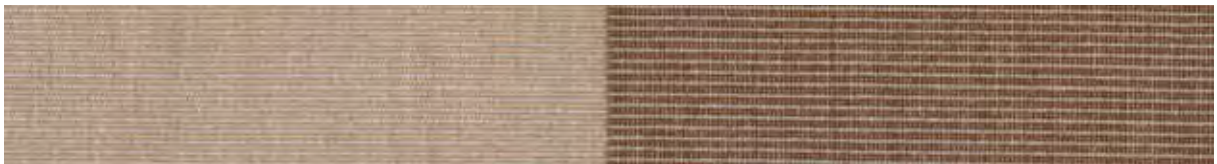

R-354 BESÓS

Rapport | Repeat : 40 cm | 15.7"

120 cm | 47"



R-409 CASPE

Rapport | Repeat : 11,7 cm | 4.6"

120 cm | 47"



R-414 CIES

Rapport | Repeat : 4,2 cm | 1.6"

120 cm | 47"



R-428 GANDÍA

Rapport | Repeat : 23,5 cm | 9.2"

120 cm | 47"



R-448 NÁJERA

Rapport | Repeat : 29,4 cm | 11.6"

120 cm | 47"



R-706 XÁTIVA

Rapport | Repeat : 19,5 cm | 7.7"

120 cm | 47"



R-428 GANDÍA



R-448 NÁJERA



R-706 XÁTIVA



R-708 LORCA



R-724 ELDA

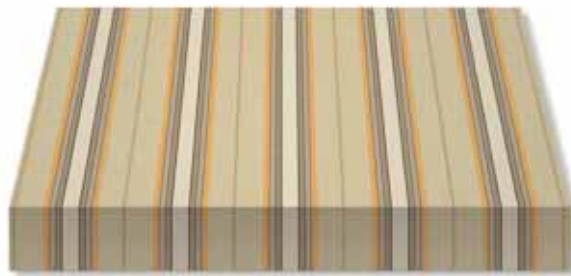

R-749 CALPE



R-708 LORCA

Rapport | Repeat : 19,5 cm | 7.7"

120 cm | 47"



R-724 ELDA

Rapport | Repeat : 23,4 cm | 9.2"

120 cm | 47"



R-749 CALPE

Rapport | Repeat : 23,7 cm | 9.3"

120 cm | 47"



R-798 ARANJUEZ

Rapport | Repeat : 23,4 cm | 9.2"

120 cm | 47"



R-806 ARUCAS

Rapport | Repeat : 28,3 cm | 11.1"

120 cm | 47"



R-807 NIJAR

Rapport | Repeat : 23,3 cm | 9.2"

120 cm | 47"

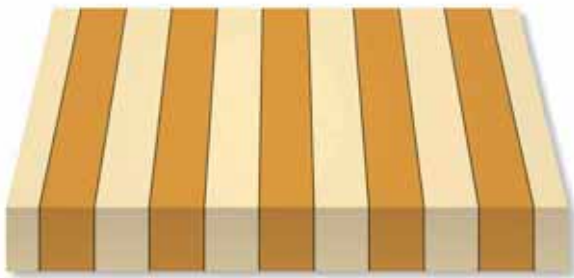

R-798 ARANJUEZ



R-806 ARUCAS

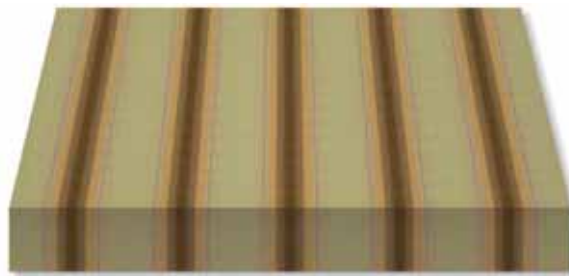

R-807 NIJAR

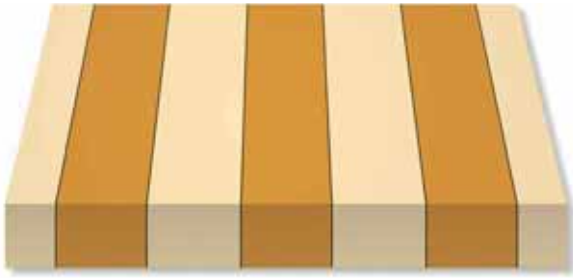

R-810 BAEZA

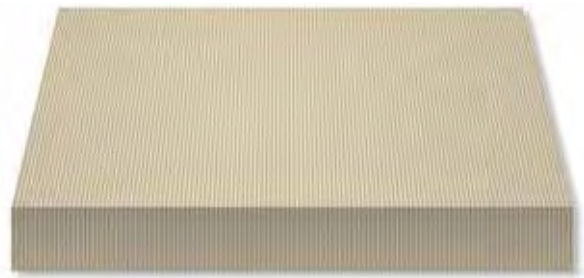

R-812 INCA



R-817 OLITE



R-810 BAEZA

Rapport | Repeat : 37,8 cm | 14.9"

120 cm | 47"



R-812 INCA

Rapport | Repeat : 1 cm | 0.4"

120 cm | 47"

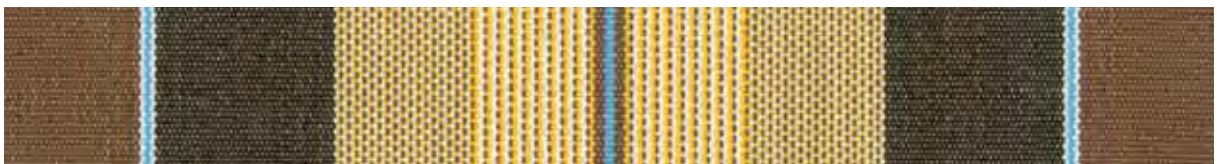

R-817 OLITE

Rapport | Repeat : 19,6 cm | 7.7"

120 cm | 47"

**R-827 TOLEDO**

Rapport | Repeat : 18,9 cm | 7.4"

120 cm | 47"

**R-876 GALDANA**

Rapport | Repeat : 29,2 cm | 11.5"

120 cm | 47"

**R-827 TOLEDO****R-876 GALDANA**



Paseo de Gracia, Barcelona



Amarillo

Yellow



R-247 MANACOR

Rapport | Repeat : 29,2 cm | 11.5"

120 cm | 47"



R-358 GES

Rapport | Repeat : 40 cm | 15.7"

120 cm | 47"

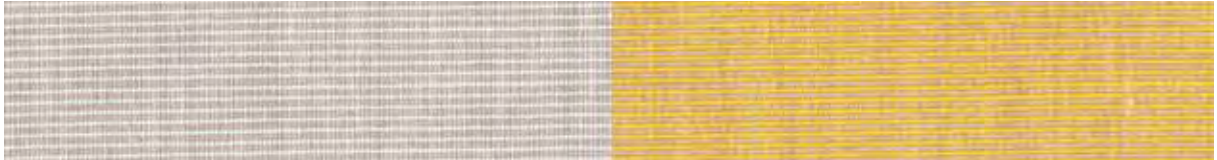

R-360 RIBES

Rapport | Repeat : 40 cm | 15.7"

120 cm | 47"



R-412 MOTRIL

Rapport | Repeat : 10,6 cm | 4.2"

120 cm | 47"

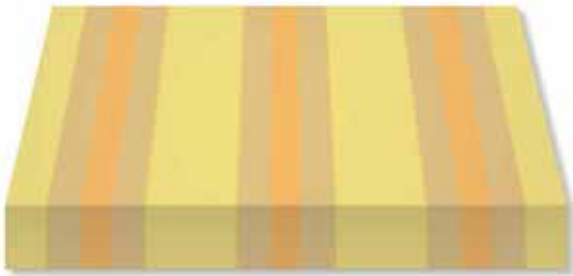

R-358 GES

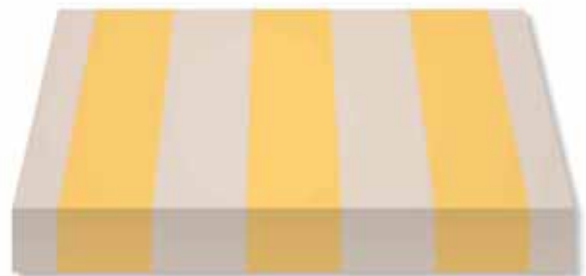

R-360 RIBES

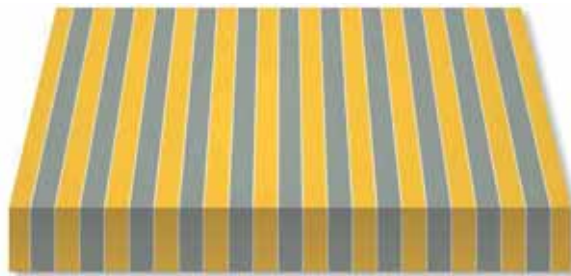

R-412 MOTRIL



R-417 TOSSA

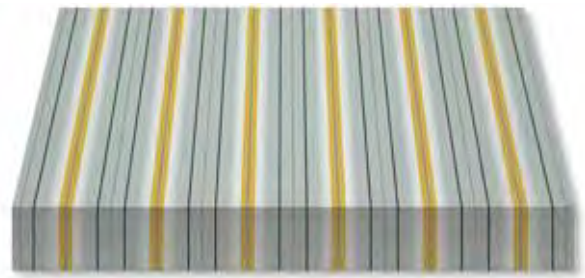

R-419 RONDA

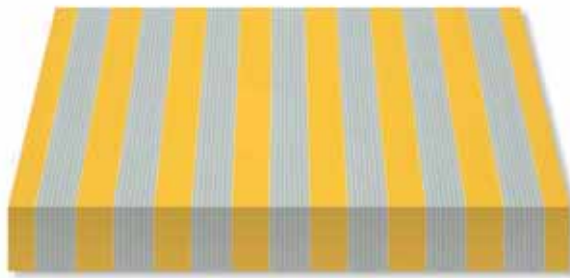

R-422 MOJACAR



R-417 TOSSA

Rapport | Repeat : 19,6 cm | 7.7"

120 cm | 47"



R-419 RONDA

Rapport | Repeat : 19,5 cm | 7.7"

120 cm | 47"



R-422 MOJACAR

Rapport | Repeat : 16,8 cm | 6.6"

120 cm | 47"



R-423 CAMBRILS

Rapport | Repeat : 19,5 cm | 7.7"

120 cm | 47"



R-466 SIRIA

Rapport | Repeat : 19,5 cm | 7.7"

120 cm | 47"



R-720 MIJAS

Rapport | Repeat : 23,4 cm | 9.2"

120 cm | 47"



R-423 CAMBRILS



R-466 SIRIA

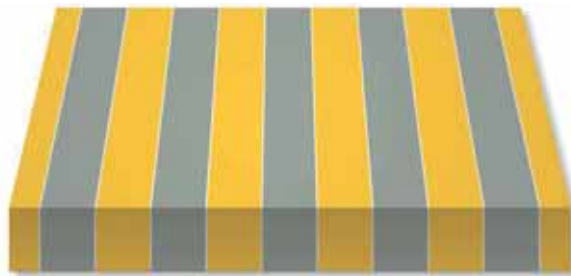

R-720 MIJAS



R-748 ANAGA

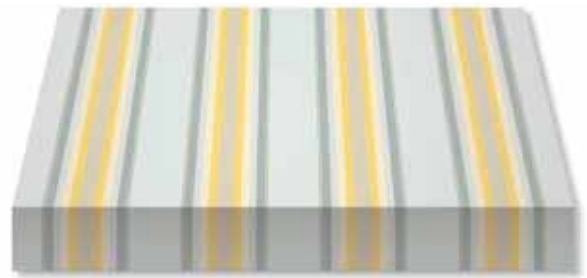

R-813 ASTÚN



R-848 LAREDO



R-748 ANAGA

Rapport | Repeat : 16,9 cm | 6.6"

120 cm | 47"



R-813 ASTÚN

Rapport | Repeat : 29,5 cm | 11.6"

120 cm | 47"



R-848 LAREDO

Rapport | Repeat : 19,6 cm | 7.7"

120 cm | 47"



R-970 VALDUNCIEL

Rapport | Repeat : 29,3 cm | 11.5"

120 cm | 47"



R-970 VALDUNCIEL



Arco de Triunfo, Barcelona

Rojo Red



R-362 MENOR

Rapport | Repeat : 40 cm | 15.7"

120 cm | 47"



R-363 CONGOST

Rapport | Repeat : 30 cm | 11.8"

120 cm | 47"



R-365 FRESER

Rapport | Repeat : 40 cm | 15.7"

120 cm | 47"



⊕ R-430 BARÁ

Rapport | Repeat : 23,5 cm | 9.2"

120 cm | 47"



R-363 CONGOST



R-365 FRESER



R-430 BARÁ



R-434 DALIAS



R-460 SAGARÓ



R-501 BLANES



R-434 DALIAS

Rapport | Repeat : 29 cm | 11.4"

120 cm | 47"



R-460 SAGARÓ

Rapport | Repeat : 23,9 cm | 9.4"

120 cm | 47"



R-501 BLANES

Rapport | Repeat : 19,5 cm | 7.7"

120 cm | 47"



R-700 ANTILLA

Rapport | Repeat : 9,8 cm | 3.9"

120 cm | 47"



R-701 YECLA

Rapport | Repeat : 9,8 cm | 3.9"

120 cm | 47"



R-803 ALCIRA

Rapport | Repeat : 23,3 cm | 9.2"

120 cm | 47"



R-700 ANTILLA



R-701 YECLA



R-803 ALCIRA



R-821 DEBA



R-837 MONTIJO



R-841 ALCUDIA



R-821 DEBA

Rapport | Repeat : 29,7 cm | 11.7"

120 cm | 47"



R-837 MONTIJO

Rapport | Repeat : 23,4 cm | 9.2"

120 cm | 47"



R-841 ALCUDIA

Rapport | Repeat : 23,4 cm | 9.2"

120 cm | 47"



R-843 BREDA

Rapport | Repeat : 23,4 cm | 9.2"

120 cm | 47"



R-874 LLIVIA

Rapport | Repeat : 23,4 cm | 9.2"

120 cm | 47"



R-882 ASTORGA

Rapport | Repeat : 29,2 cm | 11.5"

120 cm | 47"



R-843 BREDA



R-874 LLIVIA

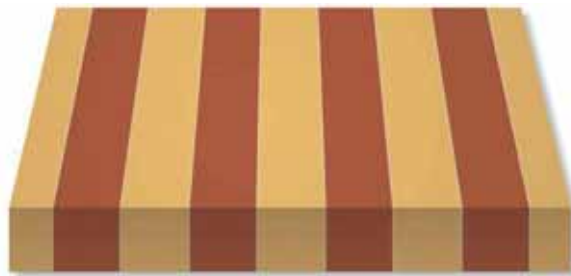

R-882 ASTORGA



R-971 TRUJILLO



R-971 TRUJILLO

Rapport | Repeat : 29,3 cm | 11.5"

120 cm | 47"



Azul - Blue

Fantasia - Fantasy



Casa Batlló, Barcelona



Azul Blue



R-167 TARIFA

Rapport | Repeat : 23,4 cm | 9.2"

120 cm | 47"

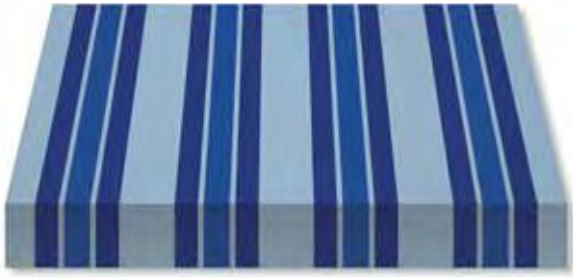

R-245 NAVIA



R-327 MÓSTOLES **NEW**

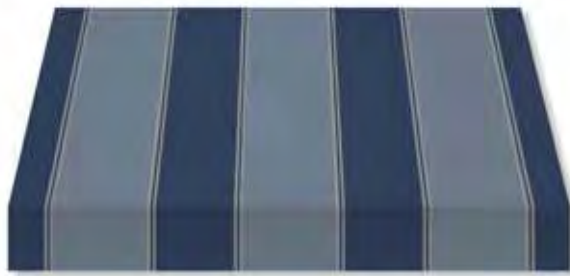

R-355 DARÓ



R-245 NAVIA

Rapport | Repeat : 29,2 cm | 11.5"

120 cm | 47"



R-327 MÓSTOLES **NEW**

Rapport | Repeat : 23,5 cm | 9.2"

120 cm | 47"



R-355 DARÓ

Rapport | Repeat : 40 cm | 15.7"

120 cm | 47"



R-356 RUPIT

Rapport | Repeat : 40 cm | 15.7"

120 cm | 47"



Ⓢ R-416 NERJA

Rapport | Repeat : 9,8 cm | 3.9"

120 cm | 47"



R-425 LUARCA

Rapport | Repeat : 19,7 cm | 7.7"

120 cm | 47"



R-356 RUPIT



R-416 NERJA



R-425 LUARCA

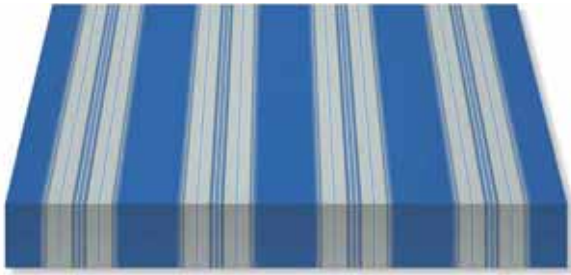

R-445 TONA



R-447 REUS

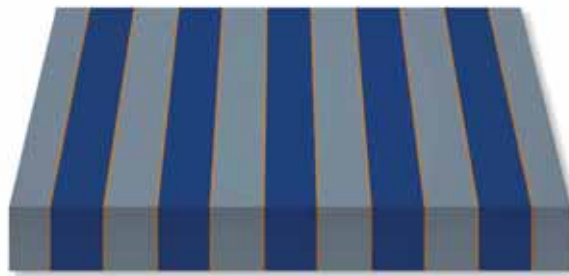

R-737 MEDITERRÁNEO



R-445 TONA

Rapport | Repeat : 29,3 cm | 11.5"

120 cm | 47"

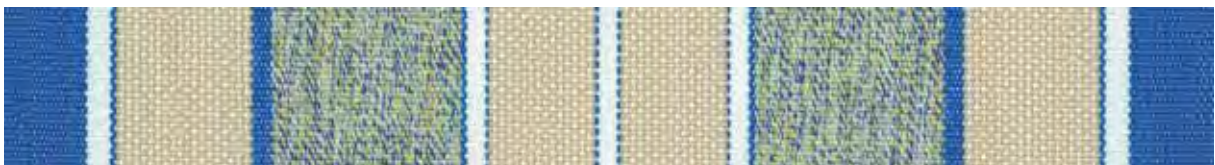

R-447 REUS

Rapport | Repeat : 23,5 cm | 9.2"

120 cm | 47"



R-737 MEDITERRÁNEO

Rapport | Repeat : 23,4 cm | 9.2"

120 cm | 47"

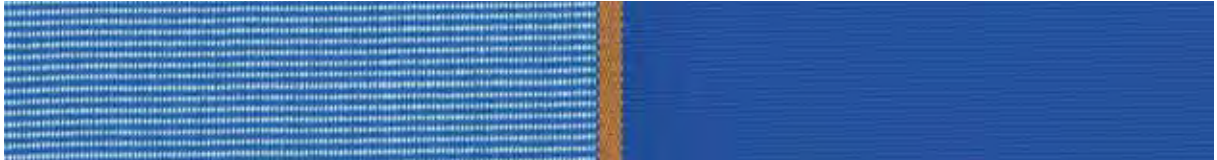

R-801 SALOU

Rapport | *Repeat* : 29,4 cm | 11.6"

120 cm | 47"



R-969 VALDESPINA

Rapport | *Repeat* : 29,3 cm | 11.5"

120 cm | 47"

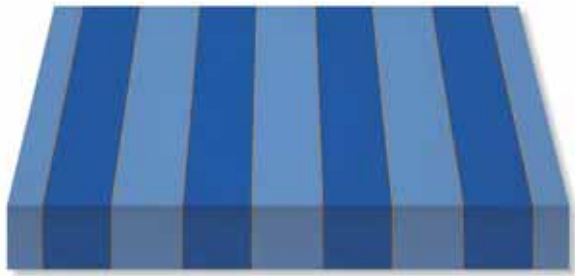

R-801 SALOU



R-969 VALDESPINA

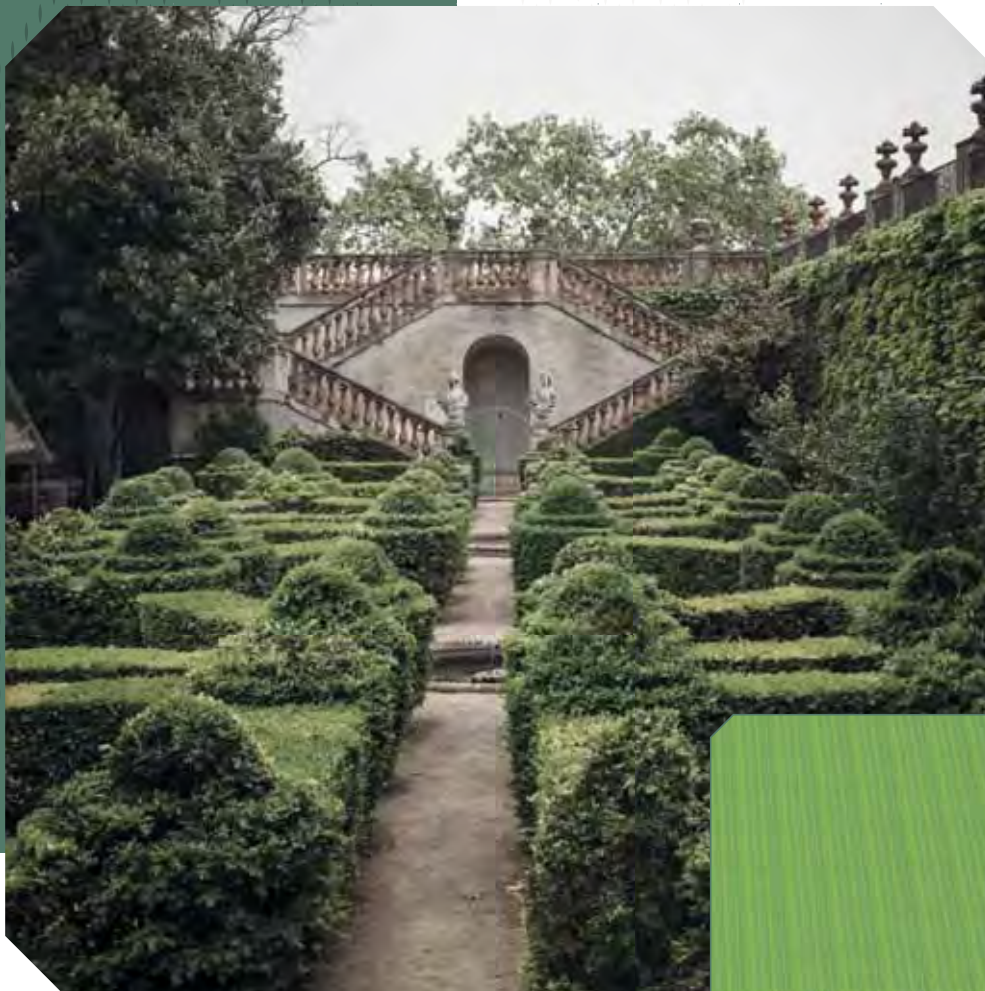

Parc del Laberint d'Horta, Barcelona

Verde Green

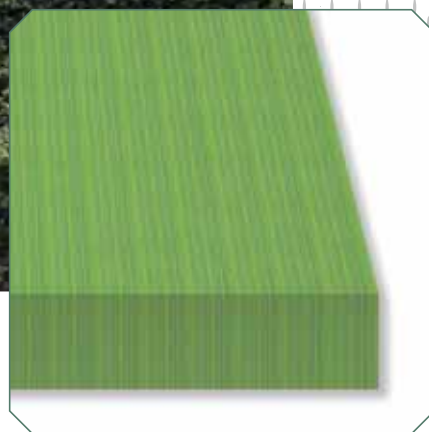

R-098 TREVI

Rapport | Repeat : 6,2 cm | 2.4"

120 cm | 47"

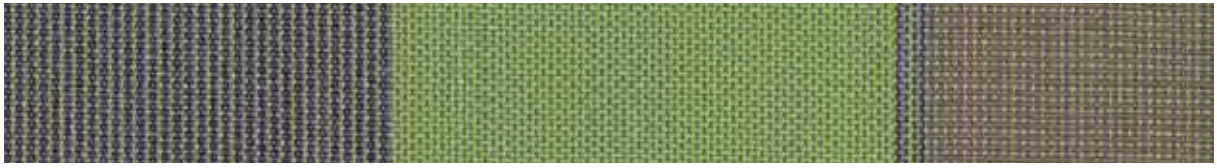

R-341 TAJO

Rapport | Repeat : 40 cm | 15.7"

120 cm | 47"



R-343 TORMES

Rapport | Repeat : 40 cm | 15.7"

120 cm | 47"



R-345 ODIEL

Rapport | Repeat : 40 cm | 15.7"

120 cm | 47"



R-341 TAJO



R-343 TORMES



R-345 ODIEL

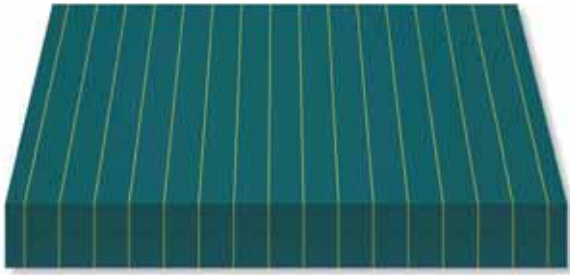

R-408 JACA

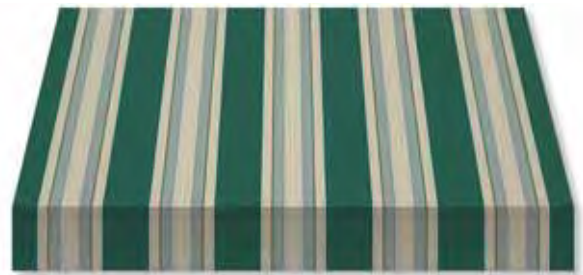

R-411 MONTORNÉS



R-413 BERMEO



R-408 JACA

Rapport | Repeat : 7,2 cm | 2.8"

120 cm | 47"



R-411 MONTORNÉS

Rapport | Repeat : 23,5 cm | 9.2"

120 cm | 47"



R-413 BERMEO

Rapport | Repeat : 10,7 cm | 4.2"

120 cm | 47"



R-435 BÉJAR

Rapport | Repeat : 19,8 cm | 7.8"

120 cm | 47"



R-437 DOÑANA

Rapport | Repeat : 19,5 cm | 7.7"

120 cm | 47"

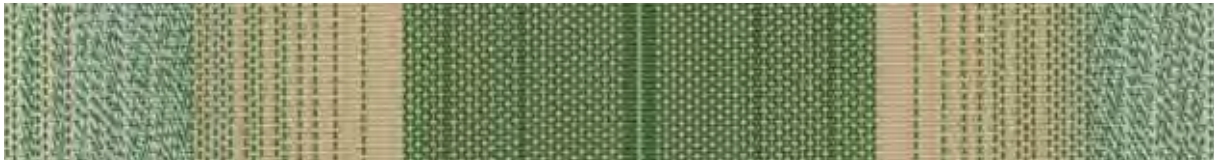

R-465 GRECIA

Rapport | Repeat : 29,4 cm | 11.6"

120 cm | 47"

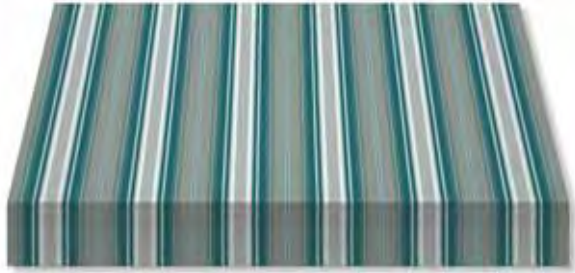

R-435 BÉJAR

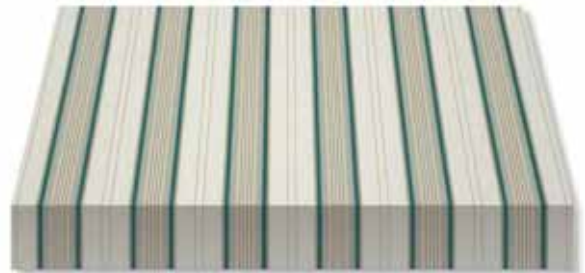

R-437 DOÑANA



R-465 GRECIA



R-707 ARIDANE

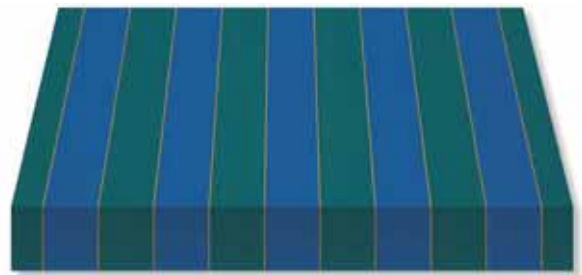

R-723 JAVEA



R-725 ÉCIJA

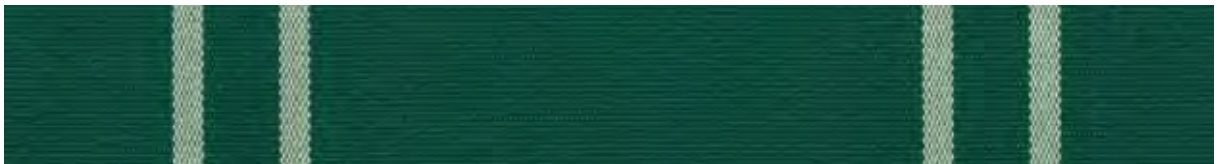

© R-707 ARIDANE

Rapport | Repeat : 9,8 cm | 3.8"

120 cm | 47"



R-723 JAVEA

Rapport | Repeat : 23,4 cm | 9.2"

120 cm | 47"



R-725 ÉCIJA

Rapport | Repeat : 23,4 cm | 9.2"

120 cm | 47"



R-742 SARRIA

Rapport | Repeat : 23,4 cm | 9.2"

120 cm | 47"



R-804 MÉRIDA

Rapport | Repeat : 23,4 cm | 9.2"

120 cm | 47"



R-808 OROTAVA

Rapport | Repeat : 23,4 cm | 9.2"

120 cm | 47"



R-742 SARRIA



R-804 MÉRIDA



R-808 OROTAVA



R-825 JEREZ



R-854 JUMILLA



R-855 TORCAL

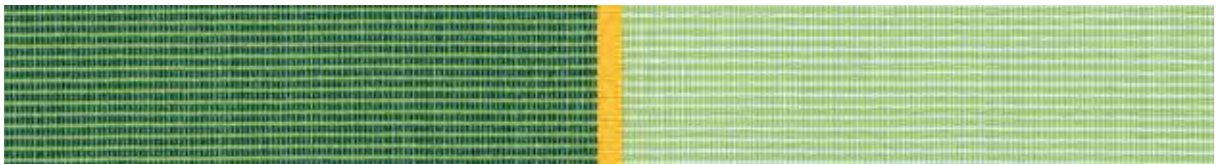

R-825 JEREZ

Rapport | Repeat : 23,5 cm | 9.2"

120 cm | 47"



R-854 JUMILLA

Rapport | Repeat : 19,4 cm | 7.6"

120 cm | 47"



R-855 TORCAL

Rapport | Repeat : 23,4 cm | 9.2"

120 cm | 47"



R-960 ALMENARA

Rapport | *Repeat* : 14,7 cm | 5.8"

120 cm | 47"



R-960 ALMENARA



CANCÚN

Ancho reverso | Reverse width :
 ● 120 cm | 47"
 R-163 220 cm | 86"



TRIANA

Ancho reverso | Reverse width :
 ● 120 cm | 47"
 R-163 250 cm | 98"

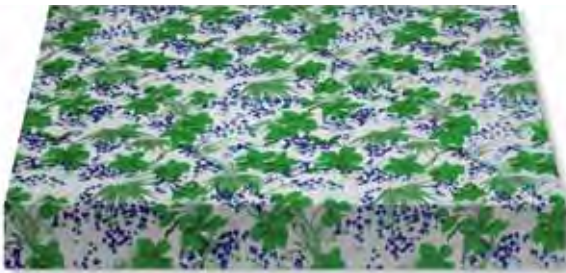

JAMAICA

Ancho reverso | Reverse width :
 ● 220 cm | 86"
 R-163



RIOJA

Ancho reverso | Reverse width :
 ● 220 cm | 86"
 R-163



CALI

Ancho reverso | Reverse width :
 ● 220 cm | 86"
 R-163 250 cm | 98"



AMAZONAS

Ancho reverso | Reverse width :
 ● 120 cm | 47"
 R-163 R-574 220 cm | 86"
 250 cm | 98"



ACAPULCO

Ancho reverso | Reverse width :
 ● 120 cm | 47"
 R-163 250 cm | 98"
 ● 250 cm | 98"
 R-574

● 120 cm | 47"
 R-567 250 cm | 98"
 ● 250 cm | 98"
 R-158







Características del tejido | Fabric characteristics

Composición <i>Composition</i>	70% Fibra poliéster - 30% Fibra acrílica tintada en masa 70% Polyester fiber - 30% Solution-dyed acrylic fiber	
Tipo de tejido <i>Type of fabric</i>	Estampado resinado <i>Resin print</i>	
Acabado <i>Finish</i>	Estampado a 1 cara y resinado por la cara revés. Tratamiento especial "Proceso Infinity" para toldos: repele el agua y la suciedad, generando una barrera anti-manchas y anti-moho y permitiendo transpirar al tejido. <i>Resin coated one side.</i> Special "Infinity Process" treatment for awning: repels water and dirt, creating an anti-stain and anti-mould barrier, whilst allowing the canvas to breathe.	
Uso <i>Use</i>	Exterior <i>Outdoor</i>	

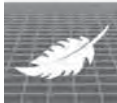



Características técnicas | Technical characteristics

Peso <i>Weight</i>	375 g/m ²	UNE-EN 12127
Espesor <i>Thickness</i>	0,56 mm	UNE-EN ISO 5084
Ancho <i>Width</i>	120 / 220 / 250 cm (según diseño / depending on design)	
Longitud de pieza <i>Standard roll length</i>	60 m	
Columna de agua <i>Water column</i>	≥ 400 mm	UNE-EN 20811
Resistencia a la tracción (urdimbre/trama) <i>Tensile strength (warp/weft)</i>	270/140 daN/5 cm	UNE-EN ISO 13934-1
Resistencia al desgarro (urdimbre/trama) <i>Tear strength (warp/weft)</i>	7/4,5 daN/5 cm	UNE-EN ISO 13937-2
Solidez del color a la luz artificial - Xenotest <i>Colour fastness to artificial light - Xenotest</i>	4-5 (Buena-Excelente) Escala de grises 7-8 (Muy buena-Excelente) Escala de azules 4-5 (Good-Excellent) Grey scale 7-8 (Very good-Excellent) Blue scale	UNE-EN ISO 105 B02
Solidez del color a la intemperie artificial - Xenotest <i>Colour fastness to artificial weathering - Xenotest</i>	4 (Buena) Escala de grises 4 (Good) Grey scale	UNE-EN ISO 105 B04
Repelencia al aceite <i>Oil repellency</i>	≥ 4	UNE-EN ISO 14419
Repelencia al agua <i>Water repellency</i>	≥ 4	UNE-EN ISO 4920
Resistencia a los agentes químicos <i>Resistance to chemical agents diluted in water</i>	Limpiacristales, amoníaco, alcohol, lejía - Sin alteraciones Window cleaning fluid, ammonia, alcohol, bleach - No change	UNE-EN ISO 2812-1

Ventajas y beneficios | Advantages and benefits

					
Aspecto y tacto téxtil <i>Textile look and feel</i>	Tejidos aptos para impresión <i>Printable fabrics</i>	Fácil mantenimiento <i>Easy to clean</i>	Ahorro energético <i>Energy saving</i>	Ahorro económico <i>Cost saving</i>	Resistentes al paso del tiempo <i>Stands the test of time</i>

Seguridad, salud y medioambiente | Safety, health and environment

					
5 años	RECASENS BCN 1886	TÜV Rheinland CERTIFICADO	Sistema de Gestión ISO 9001:2015 www.tuv.com ID: 010000097	OFICINA CENTRAL / HEADQUARTERS Travessera de Gràcia, 18-20 - 08021 Barcelona (Spain) Tel./Phone: +34 932 002 700 - Fax: +34 932 021 932 info@recasens.com - www.recasens.com	

Las características técnicas indicadas son valores medios con una tolerancia de +/-5%. Los datos indicados en el presente documento son resultado de ensayos realizados en laboratorio o de cálculos técnicos conformes a las normativas vigentes. Dado que nuestros productos están en constante evolución, en base a la demanda del mercado y a los avances técnicos, S.A. RECASENS se reserva el derecho a modificar estos datos en todo momento, siendo responsabilidad del cliente verificar que los datos que está consultando corresponden a la última actualización. El cliente será responsable de la correcta utilización del tejido en lo que se refiere a las aplicaciones para las que está concebido y recomendado. S.A. RECASENS declina toda responsabilidad en lo que se refiere al montaje y puesta en obra de sus productos. Así mismo declina toda responsabilidad en cuanto a la instalación de sus productos incumpliendo las normativas vigentes. Las fotografías y descripciones de este catálogo no tienen ningún valor contractual, se indican únicamente a título orientativo. S.A. RECASENS se reserva en todo momento el derecho de hacer las modificaciones que considere oportunas. Copyright © 2022 S.A. RECASENS. Todos los derechos reservados.

The technical characteristics shown are average values with a +/-5% tolerance. The data indicated in this document are the result of laboratory tests or technical calculations in accordance with current regulations. As our products are constantly evolving, according to market demands and technical progress, S.A. RECASENS reserves the right to change these data at any time. It is the customer's responsibility to check that the data they are consulting are from the most recent update. The customer shall be responsible for the correct use of the fabric with regard to the applications for which it has been designed and recommended. S.A. RECASENS accepts no responsibility regarding the assembly and installation of its products. It also accepts no responsibility for its products being installed in non-compliance with current regulations. The photographs and descriptions in this catalogue have no contractual value, they are indicated for guidance only. S.A. RECASENS reserves the right to make any modifications it deems appropriate. Copyright©2022 S.A. RECASENS. All rights reserved.

Ribetes espiga
Herringbone Ribbon

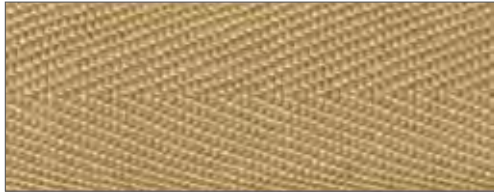

Pieza | Roll : 100 m
Ancho | Width : 25 mm
100% Fibra acrílica tintada en masa
100% Solution dyed acrylic fiber

Ribetes trenzado
Braid Ribbon



Pieza | Roll : 100 m
Ancho | Width : 23 mm
100% Fibra acrílica tintada en masa
100% Solution dyed acrylic fiber

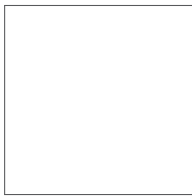

R-099 BLANCO
WHITE

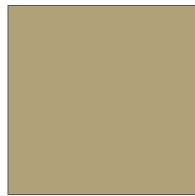

R-100 BEIGE

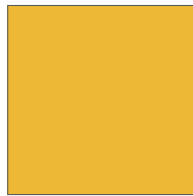

R-554 AMARILLO
YELLOW



R-176 ROJO / *RED*



R-182 BERMELLÓN
VERMILLION



R-177 BURDEOS
BURGUNDY



R-104 CASTAÑO
CHESTNUT

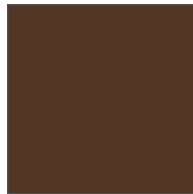

R-156 MARRÓN
BROWN



R-163 VERDE / *GREEN*



R-102 MUSGO
FOREST GREEN



R-172 AZUL / *BLUE*



R-173 AZUL FUERTE
DARK BLUE



R-174 ABISMO
NAVY BLUE



R-161 GRIS / *GREY*



R-164 ANTRACITA
CHARCOAL GREY



R-103 NEGRO / *BLACK*



R-277 BLANCO BURDEOS / *WHITE BURGUNDY*
(solo trenzado/only braid)



R-218 BLANCO NEGRO / *WHITE BLACK*
(solo trenzado/only braid)



RECASENS
BCN  1886



OFICINA CENTRAL / HEADQUARTERS
Travessera de Gràcia, 18-20 - 08021 Barcelona (Spain)
Tel./Phone: +34 932 002 700 - Fax: +34 932 021 932
info@recasens.com - www.recasens.com



PVC & Polyester

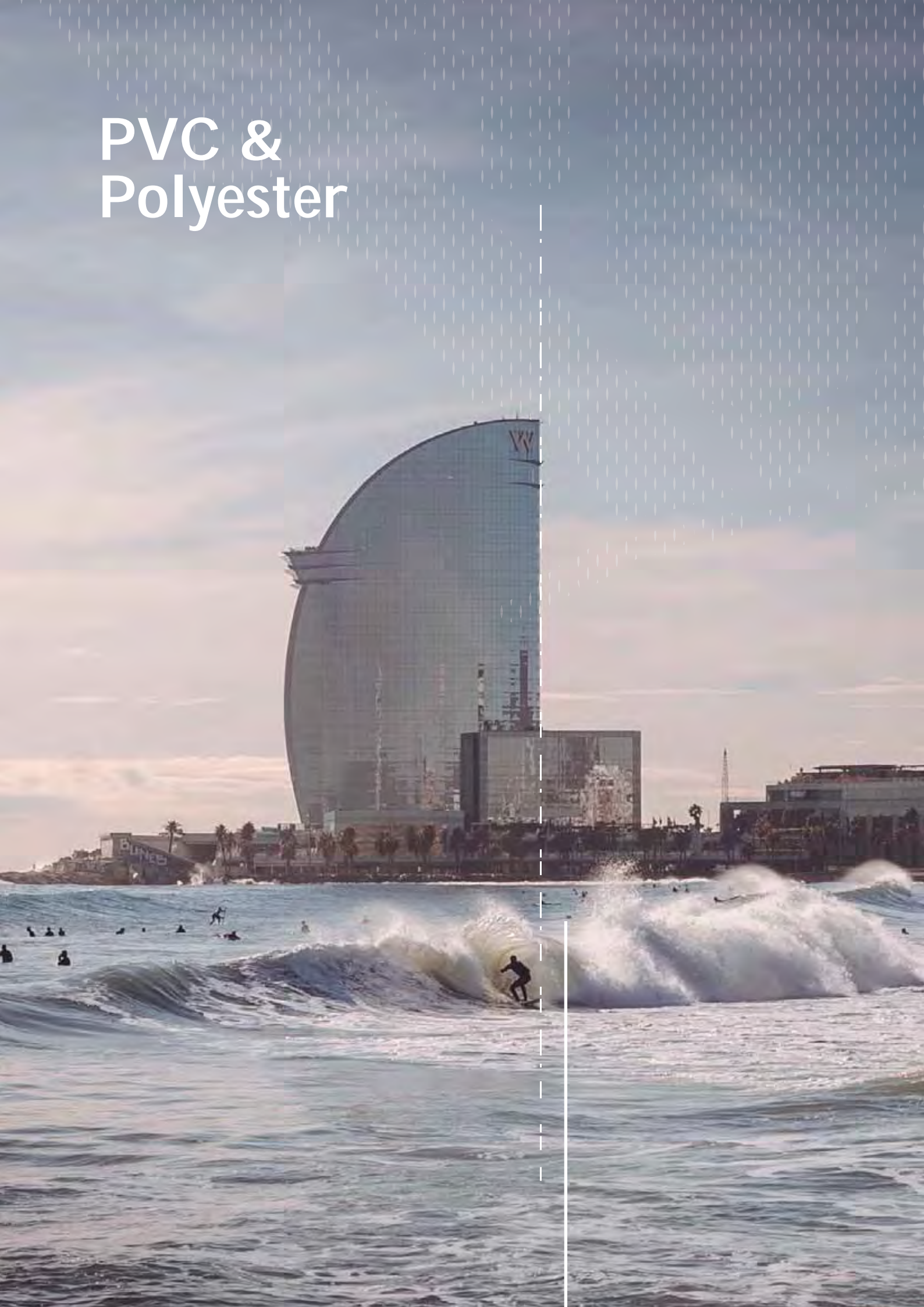

PVC & Polyester

Fortalezas RecScreen®

RecScreen® Strengths

RecScreen® 4000P

RecScreen® 6000

RecScreen® 7000

Star Plus

Recaflex Pro

Hotel W, Barcelona

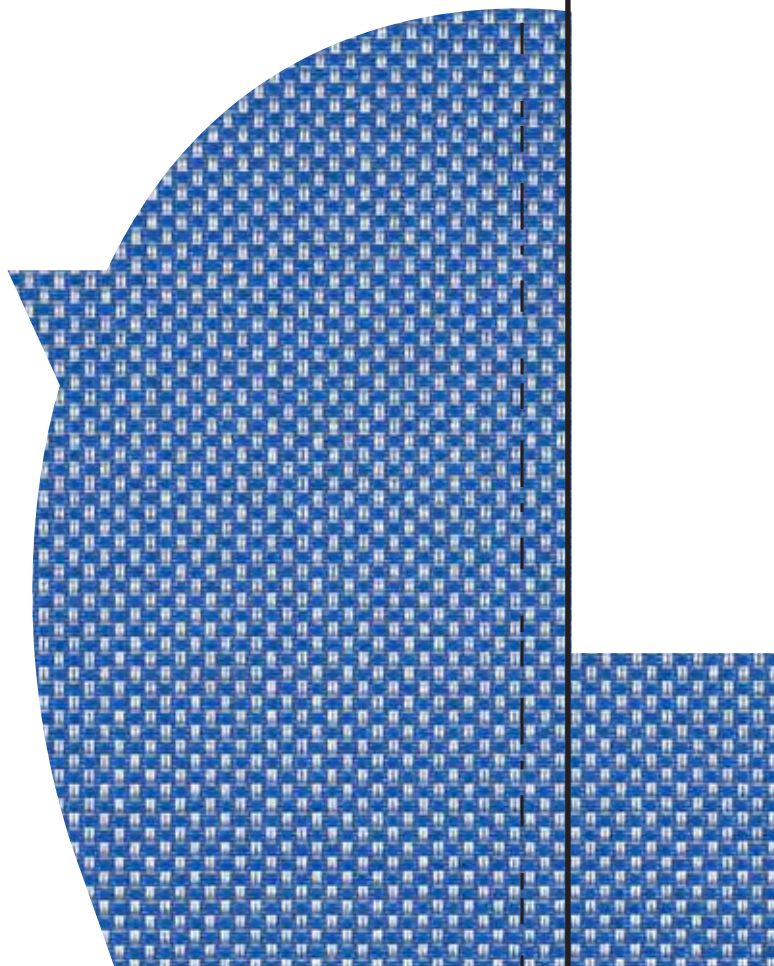

RECS CREEN®

Fortalezas

Tejidos screen para confección de toldos, cortinas y otros elementos de decoración, tanto interior como exterior.

Los tejidos RecScreen® están elaborados a partir de hilos de poliéster de alta tenacidad, recubiertos de polímeros de alto rendimiento y tejidos posteriormente entre sí, con mayor o menor coeficiente de apertura. Sus excelentes prestaciones los convierten en tejidos altamente eficientes para controlar la radiación solar en toda su extensión.

Strenghts

Screen fabrics for making awnings, curtains and other decorative elements, both indoors and outdoors.

RecScreen® fabrics are made from high tenacity polyester yarns, coated with high performance polymers and subsequently spun together, with a greater or lesser opening coefficient. Their excellent performance makes them fabrics that are highly efficient in terms of controlling solar radiation to the fullest extent.

Propiedades

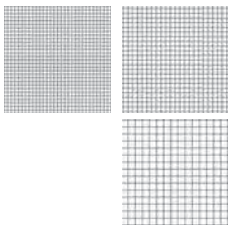

Grado de apertura

Los tejidos RecScreen® ofrecen diferentes grados de apertura (del 1% al 10%), dependiendo de las necesidades de lúminicas y de confort visual de cada proyecto. Se tiene en cuenta la necesidad de aprovechamiento de luz natural, visibilidad al exterior, control de deslumbramientos y privacidad.

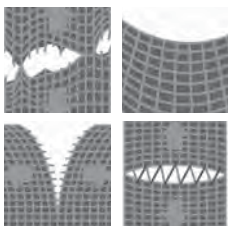

Alta resistencia mecánica

Gracias a la alta tenacidad del hilo de poliéster, ofrece una alta resistencia mecánica, como recogen los datos técnicos del tejido: gran resistencia a la tracción, al alargamiento, al desgarro y a la costura.



Estabilidad dimensional

Presenta una estabilidad dimensional excepcional, manteniendo sus medidas originales cuando se someten a cambios de temperatura o humedad, evitando deformaciones debidas a la acción del agua o el viento.

Properties

Openness factor

RecScreen® fabrics offer different openness factors (from 1% to 10%), depending on the lighting and visual comfort needs of each project. The natural light, visibility to the outside, glare control and privacy should be taken into account.

High mechanical resistance

Thanks to the high tenacity of the polyester yarn, offer a high mechanical resistance, having various fabrics' technical data: resistance to traction, to lengthening, to tearing and to seams splitting.

Dimensional stability

They offer exceptional dimensional stability, retaining its original measurements when subjected to changes in temperature or humidity, and avoiding deformations due to the action of water or wind.



Solidez del color a la luz e intemperie

Resistente al envejecimiento y decoloración que provoca la luz e intemperie en otra tipología de tejidos.

Colour fastness to sunlight and weathering

Resistance to ageing and color loss produced by sunlight and weather in other type of fabrics.



Resistencia al frío y al calor

Sometidos previamente a -30°C en cámara climática o al ensayo de tropicalización (70°C y 95% de humedad relativa) responde de manera extraordinaria sin alterar sus propiedades.

Resistance to cold and heat

Having been subjected to -30°C in a climatic chamber or to the tropicalisation test (at 70°C and 95% relative humidity), they respond brilliantly without altering their properties.

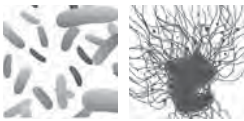

Resistencia a bacterias y hongos

Reduce el crecimiento y proliferación de bacterias hasta en un 99,99% y los hongos en un 100% (tejido fungistáticos).

Resistance to mould, bacteria and fungi

Bacterial growth and proliferation are reduced by up to 99,99% and that of fungi up to 100% (fungistatic fabrics).



Resistencia al fuego

Tejidos ignífugos, con Euroclase y clasificación de reacción al fuego acorde a las normativas de clasificación y de ensayo exigidas por el CTE, en función de la aplicación y su ubicación:

En el interior:

- Revestimiento de paredes y techos.
- Elementos textiles suspendidos como cortinas o telones.

En el exterior:

- Elementos textiles de cubierta.
- Cerramientos textiles.
- Materiales en fachadas.

Fire resistance

Flame retardant fabrics, with Euroclass and reaction to the fire classification in accordance with the classification and test regulations required by the CTE, depending on the application and its location:

Indoors:

- Wall and ceiling coverings.
- Hanging fabric elements such as curtains.

Outdoors:

- Textile covering elements.
- Textile enclosures.
- Materials and facades.



Ancho de gran formato

Anchos de rollo de hasta 3m para minimizar los solapes, obtener un mejor aprovechamiento del tejido y optimizar el coste de confección.

Large wide format

Roll widths up to 3m to minimize overlaps, to make the best possible use of the fabric and to optimize the fabrication cost.

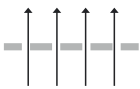

Permeabilidad al aire

Tejidos abiertos, con diversos grados de abertura, que permiten evacuar el aire caliente haciendo posible la ventilación en espacios cerrados.

Air permeability

Open fabrics with various openness factors, which allow hot air to escape, making ventilation in closed spaces possible.

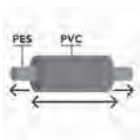

Dilatación equivalente

El hilo de poliéster y los polímeros de alto rendimiento tienen un coeficiente de dilatación muy similar, por lo que las dilataciones y contracciones debidas a los cambios de temperatura se producen de forma lineal, sin afectar a la estabilidad dimensional.

Equal expansion

The polyester yarn and the high performance polymers have a very similar expansion factor, which means that any expansions and contractions due to changes in temperature are linear and do not affect dimensional stability.

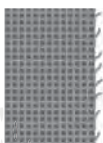

Sin deshilachados

El acabado especial por temperatura evita que los laterales de los tejidos compuestos por poliéster y PVC se deshilachen.

No fraying

The special temperature finish prevents the edges of the polyester and PVC fabrics from fraying, resulting in an aesthetic and clean finish.

Beneficios



Protección superior frente los rayos UV

RecScreen® proporciona una excelente protección de los rayos dañinos del sol, reduciendo el calor y el deslumbramiento. Nuestros tejidos se prueban rigurosamente para determinar su factor de protección ultravioleta (UPF).

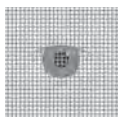

Visibilidad al exterior y privacidad

Los tejidos RecScreen® permiten visibilidad del exterior, evitando el efecto encierro, y, a su vez, privacidad diurna total y nocturna parcial.



Confort térmico y ahorro energético

Toda la gama de tejidos de protección solar RecScreen® está diseñada para lograr el confort térmico y máxima eficiencia energética de un espacio. Así, se reduce el consumo de aire acondicionado y calefacción, consiguiendo un ahorro energético y también económico.



Apto para piscinas y ambientes marinos

Tiene las cualidades necesarias para resistir ambientes salinos o clorados, sin presentar agrietamiento, ampollamiento o aceleración de su deterioro.



Calidad del enrollado

Su reducido espesor mejora las condiciones de enrollado, integrándose discretamente en cofres de pequeñas dimensiones y admitiendo mayor longitud de enrollado.



Aspecto y tacto textil, sin aspecto de plástico



Apto para la impresión

Posibilidad de personalizar los tejidos mediante impresiones corporativas, publicitarias o decorativas.



Sin olores molestos



Fácil limpieza y mantenimiento

Los tejidos RecScreen® de RECASENS son de fácil mantenimiento. La superficie del hilo del screen es plástica y no tiene poros, lo que dificulta que la suciedad se adhiera y sea fácil de eliminar. Generalmente, es suficiente con pasar una esponja con agua jabonosa y enjuagar con abundante agua.

Benefits

Superior protection from UV rays

RecScreen® provides an excellent protection of the sun's harmful rays, reducing heat and glare. Our fabrics are rigorously tested to determine their Ultraviolet Protection Factor (UPF).

Visibility to the outside and privacy

RecScreen® fabrics allow visibility to the outside, avoiding the confinement effect, and also providing total privacy during daytime and partial privacy at night.

Thermal comfort and energy saving

The entire range of RecScreen® sun protection fabrics is designed to achieve thermal comfort and maximum energy efficiency in any given space. Therefore, the consumption of air conditioning and heating is reduced, saving energy and money.

Suitable for swimming pools and marine environments

This fabric has the necessary qualities to allow it to withstand saline or chlorinated environments without cracking, blistering or accelerating its wear.

Rolling quality

Their reduced thickness improves rolling conditions, fitting comfortably into small boxes and allowing for longer rolls.

Textile look and feel, does not look like plastic

Printable fabrics

With the option of customizing fabrics with corporate, advertising or decorative prints.

Without unpleasant odours

Easy cleaning and maintenance

RecScreen® fabrics are very easy to maintain. The surface of the screen yarn is plastic and has no pores, making it difficult for dirt to adhere and being easy to remove. It is usually enough to pass a sponge with soapy water and rinse with plenty of water.



Alta resistencia al paso del tiempo

Las propiedades técnicas de los tejidos RecScreen® permiten alargar la vida útil de los productos que los utilizan. De este modo, reducimos la necesidad de reemplazo, lo que se traduce en menor consumo y residuos. Reducir, reciclar y reutilizar, la base de cualquier producto eco-friendly.

High resistance over time

The technical properties of RecScreen® fabrics allow the useful life of products that have these fabrics to be extended. In this way, we reduce the need to replace them, which translates into less consumption and waste. Reduce, recycle and reuse; the basis of any eco-friendly product.

Seguridad, Salud y Medio ambiente



Safety, Health and Environment

Cuidado y limpieza de los tejidos RecScreen®

Los tejidos RecScreen® de RECASENS son de fácil mantenimiento. La superficie del hilo del screen es plástica y no tiene poros, lo que dificulta que la suciedad se adhiera y sea fácil de eliminar.

Generalmente, es suficiente con pasar una esponja con agua jabonosa y enjuagar con abundante agua, dejando secar el tejido completamente desplegado.

Si el tejido presenta mucha acumulación de polvo, es preferible eliminarlo primero con una aspiradora (si se dispone de aire comprimido, también es posible soplar sobre la superficie del tejido procurando hacerlo siempre a una distancia prudencial para evitar dañar el tejido). Una vez eliminado el polvo, se procede a la limpieza con una esponja y agua jabonosa y aclarado posterior con agua limpia, dejando secar el tejido completamente desplegado.

Es muy importante no frotar nunca el tejido con disolventes o con sustancias abrasivas (cepillos metálicos, detergentes en polvo, etc.) ya que estos productos dañan la superficie del hilo y provocan pequeñas grietas que permitirán que la suciedad se acumule en ellas y sea más difícil de eliminar.

Cuando se limpien los cristales, es recomendable retirar o enrollar completamente el tejido RecScreen® para evitar las salpicaduras de los productos químicos.

Care and cleaning of RecScreen® fabrics

RECASENS RecScreen® fabrics are easy to maintain. The surface of the screen yarn is plastic and has no pores, making it difficult for dirt to adhere and be easy to remove.

It is usually enough to pass a sponge with soapy water and rinse with plenty of water, allowing the fully deployed fabric to dry.

If the fabric has a lot of dust accumulation, it is preferable to remove it first with a vacuum cleaner (if compressed air is available, it is also possible to blow on the surface of the fabric, always trying to do it at a safe distance to avoid damaging the fabric). Once the dust has been removed, it is cleaned with a sponge and soapy water and then rinsed with clean water, allowing the fully deployed fabric to dry.

It is very important to never rub the fabric with solvents or abrasive substances (metal brushes, powdered detergents, etc.) as these products damage the surface of the yarn and cause small cracks that will allow dirt to accumulate in them and be harder to remove.

When cleaning the windows, it is advisable to completely remove or roll up the RecScreen® fabric to avoid splashing chemicals.

1% | CONFORT TÉRMICO Y VISUAL

RecScreen® 4000P

1% | VISUAL AND THERMAL COMFORT



Características del tejido | Fabric characteristics

Composición Composition	30% PES HT - 70% PVC	
Tipo de tejido Type of fabric	Screen de poliéster panamá Panama polyester screen	
Diámetro de hilo Yarn diameter	0,30 mm	
Coefficiente de abertura Openness factor	1%	UNE-EN 14500
Uso Use	Interior y Exterior Indoor and Outdoor	

Características técnicas | Technical characteristics

Peso Weight	475 g/m²	UNE-EN 12127
Espesor Thickness	0,51 mm	UNE-EN ISO 5084
Ancho Width	300 cm	
Longitud de pieza Standard roll length	30 m	
Resistencia a la tracción (urdimbre/trama) Tensile strength (warp/weft)	190/165 daN/5 cm	UNE-EN ISO 13934-1
Resistencia al desgarro (urdimbre/trama) Tear strength (warp/weft)	10/10 daN/5 cm	UNE-EN ISO 13937-2
Resistencia al frío y al calor tras ensayo de tropicalización Resistance to cold and heat after tropicalisation test	-30°C / +70°C	UNE 53243-22
Solidez del color a la luz artificial - Xenotest Colour fastness to artificial light - Xenotest	4 (Buena) Escala de grises 7 (Muy buena) Escala de azules 4 (Good) Grey scale 7 (Very good) Blue scale	UNE-EN ISO 105 B02
Solidez del color a la intemperie artificial - Xenotest Colour fastness to artificial weathering - Xenotest	4-5 (Buena - Excelente) Escala de grises 4-5 (Good - Excellent) Grey scale	UNE-EN ISO 105 B04
Comportamiento en ambiente salino Performance in saline environment	Sin ampollamiento. Sin agrietamiento. Sin cambios No blistering. No cracking. No change	UNE-EN ISO 9227
Resistencia a los agentes químicos Resistance to chemical agents diluted in water	Limpiacristales, amoníaco, alcohol, lejía - Sin alteraciones Window cleaning fluid, ammonia, alcohol, bleach - No change	UNE-EN ISO 2812-1
Actividad antimicrobiana Antimicrobial activity	Hasta 99% de reducción del crecimiento de bacterias Up to 99% bacteria growth reduction	AATCC Test Method 100-2012
	Clase 1 Class 1	UNE-EN 13773
Clasificación de reacción al fuego Fire classification	B-s2,d0 (sobre substrato y con cámara de aire) B-s2,d0 (on substrate and with air chamber)	UNE-EN 13501
Coefficiente de absorción acústica Acoustic absorption coefficient	$\alpha_w = 0,55$	UNE-EN ISO 11654

Ventajas y beneficios | Advantages and benefits

Aspecto y tacto textil Textile look and feel	Estabilidad dimensional Dimensional stability	Calidad de enrollado Rolling quality	Sin efecto cono No cone effect	Tejidos aptos para impresión Printable fabrics	Fácil mantenimiento Easy to clean	Ahorro energético Energy saving	Ahorro económico Cost saving	Resistentes al paso del tiempo Stands the test of time

Seguridad, salud y medioambiente | Safety, health and environment

Test de olor a (40±2)°C y (80±2)°C de temperatura Odour test at temperature of (40±2)°C & (80±2)°C	2 (Perceptible no molesto) 2 (Perceptible, not unpleasant)	PV-3900
Factor de protección ultravioleta - UPF Ultraviolet protection factor - UPF	40 a 50 (Excelente protección) 40 to 50 (Excellent protection)	AS-NZS 4399



RECASENS
BCN 1886



OFICINA CENTRAL / HEADQUARTERS
Travessera de Gràcia, 18-20 - 08021 Barcelona (Spain)
Tel./Phone: +34 932 002 700 - Fax: +34 932 021 932
info@recasens.com - www.recasens.com



Las características técnicas indicadas son valores medios con una tolerancia de +/-5%. Los datos indicados en el presente documento son resultado de ensayos realizados en laboratorio o de cálculos técnicos conformes a las normativas vigentes. Dado que nuestros productos están en constante evolución, en base a la demanda del mercado y a los avances técnicos, S.A. RECASENS se reserva el derecho a modificar estos datos en todo momento, siendo responsabilidad del cliente verificar que los datos que está consultando corresponden a la última actualización. El cliente será responsable de la correcta utilización del tejido en lo que se refiere a las aplicaciones para las que está concebido y recomendado. S.A. RECASENS declina toda responsabilidad en lo que se refiere al montaje y puesta en obra de sus productos. Así mismo declina toda responsabilidad en cuanto a la instalación de sus productos incumpliendo las normativas vigentes. Las fotografías y descripciones de este catálogo no tienen ningún valor contractual, se indican únicamente a título orientativo. S.A. RECASENS se reserva en todo momento el derecho de hacer las modificaciones que considere oportunas. Copyright © 2022 S.A. RECASENS. Todos los derechos reservados.

The technical characteristics shown are average values with a +/-5% tolerance. The data indicated in this document are the result of laboratory tests or technical calculations in accordance with current regulations. As our products are constantly evolving, according to market demands and technical progress, S.A. RECASENS reserves the right to change these data at any time. It is the customer's responsibility to check that the data they are consulting are from the most recent update. The customer shall be responsible for the correct use of the fabric with regard to the applications for which it has been designed and recommended. S.A. RECASENS accepts no responsibility regarding the assembly and installation of its products. It also accepts no responsibility for its products being installed in non-compliance with current regulations. The photographs and descriptions in this catalogue have no contractual value, they are indicated for guidance only. S.A. RECASENS reserves the right to make any modifications it deems appropriate. Copyright © 2022 S.A. RECASENS. All rights reserved.



R-000 BLANCO - BLANCO / WHITE - WHITE



R-000 BLANCO
BLANCO
WHITE - WHITE



R-001 BLANCO - LINO
WHITE - LINEN



R-100 LINO - LINO
LINEN - LINEN



R-002 BLANCO - SABLE
WHITE - SABLE



R-004 BLANCO
GRIS PERLA
WHITE - PEARL GRAY

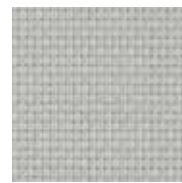

R-400 GRIS PERLA
GRIS PERLA / PEARL
GRAY - PEARL GRAY

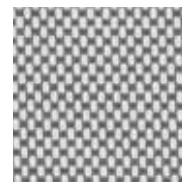

R-005 BLANCO
GRIS OSCURO
WHITE - DARK GRAY

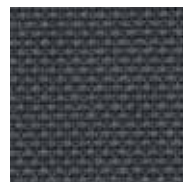

R-700 ANTRACITA
ANTRACITA
ANTHRACITE
ANTHRACITE

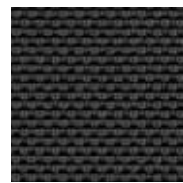

R-307 NEGRO
BRONCE
BLACK - BRONZE



R-300 NEGRO - NEGRO
BLACK - BLACK

←→| 300cm / 118"



RecScreen® 4000P

Tejidos screen panamá con un coeficiente de apertura del 1%. Elaborados a partir de hilos de poliéster de alta tenacidad, recubiertos de polímeros de alto rendimiento y tejidos posteriormente entre sí. Proporcionan confort térmico reforzado, confort acústico y confort visual, con un alto control de deslumbramientos, preservando la privacidad.

Panama screen fabrics with an openness factor of 1%. Made from high tenacity polyester yarns that are coated with high performance polymers and then woven together. These fabrics provide reinforced thermal comfort and visual comfort, with high glare control, preserving privacy.

Propiedades | Properties

Abertura baja <i>Low opening</i>	Solidez del color a la luz e intemperie <i>Colour fastness to sunlight and weather</i>	Tejidos ignífugos <i>Flame retardant fabrics</i>	Confort térmico <i>Thermal comfort</i>	Estabilidad dimensional <i>Dimensional stability</i>	Resistencia al moho, bacterias y hongos <i>Resistance to mould, bacteria and fungi</i>	Absorción acústica <i>Acoustic absorption</i>

Aplicaciones | Applications

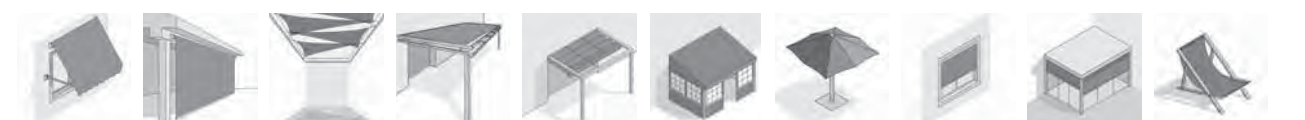

2% | CONFORT TÉRMICO Y VISUAL

RecScreen® 6000

2% | VISUAL AND THERMAL COMFORT



Características del tejido | Fabric characteristics

Composición Composition	18% PES HT - 82% PVC	
Tipo de tejido Type of fabric	Screen de poliéster sarga Twill polyester screen	
Diámetro de hilo Yarn diameter	0,40 mm	
Coefficiente de abertura Openness factor	2%	UNE-EN 14500
Uso Use	Interior y Exterior Indoor and Outdoor	

Características técnicas | Technical characteristics

Peso Weight	610 g/m²	UNE-EN 12127
Espesor Thickness	0,78 mm	UNE-EN ISO 5084
Ancho Width	300 cm	
Longitud de pieza Standard roll length	25 m	
Resistencia a la tracción (urdimbre/trama) Tensile strength (warp/weft)	160/135 daN/5 cm	UNE-EN ISO 13934-1
Resistencia al desgarro (urdimbre/trama) Tear strength (warp/weft)	10/8,5 daN/5 cm	UNE-EN ISO 13937-2
Resistencia al frío y al calor tras ensayo de tropicalización Resistance to cold and heat after tropicalisation test	-30°C / +70°C	UNE 53243-22
Solidez del color a la luz artificial - Xenotest Colour fastness to artificial light - Xenotest	4-5 (Buena - Excelente) Escala de grises 7-8 (Muy buena - Excelente) Escala de azules 4-5 (Good - Excellent) Grey scale 7-8 (Very good - Excellent) Blue scale	UNE-EN ISO 105 B02
Solidez del color a la intemperie artificial - Xenotest Colour fastness to artificial weathering - Xenotest	4-5 (Buena - Excelente) Escala de grises 4-5 (Good - Excellent) Grey scale	UNE-EN ISO 105 B04
Comportamiento en ambiente salino Performance in saline environment	Sin ampollamiento. Sin agrietamiento. Sin cambios No blistering. No cracking. No change	UNE-EN ISO 9227
Resistencia a los agentes químicos Resistance to chemical agents diluted in water	Limpiacristales, amoníaco, alcohol, lejía - Sin alteraciones Window cleaning fluid, ammonia, alcohol, bleach - No change	UNE-EN ISO 2812-1
Actividad antimicrobiana Antimicrobial activity	Hasta 98,5% de reducción del crecimiento de bacterias Up to 98,5% bacteria growth reduction	AATCC Test Method 100-2012
Clasificación de reacción al fuego Fire classification	Clase 1 Class 1	UNE-EN 13773
	B-s2,d0 (sobre substrato y con cámara de aire) B-s2,d0 (on substrate and with air chamber)	UNE-EN 13501
Coefficiente de absorción acústica Acoustic absorption coefficient	αw = 0,35	UNE-EN ISO 11654

Ventajas y beneficios | Advantages and benefits

								
Aspecto y tacto textil Textile look and feel	Estabilidad dimensional Dimensional stability	Calidad de enrollado Rolling quality	Sin efecto cono No cone effect	Tejidos aptos para impresión Printable fabrics	Fácil mantenimiento Easy to clean	Ahorro energético Energy saving	Ahorro económico Cost saving	Resistentes al paso del tiempo Stands the test of time

Seguridad, salud y medioambiente | Safety, health and environment

Test de olor a (40±2)°C y (80±2)°C de temperatura Odour test at temperature of (40±2)°C & (80±2)°C	2 (Perceptible no molesto) 2 (Perceptible, not unpleasant)	PV-3900
Factor de protección ultravioleta - UPF Ultraviolet protection factor - UPF	40 a 50 (Excelente protección) 40 to 50 (Excellent protection)	AS-NZS 4399



RECASENS
BCN 1886



OFICINA CENTRAL / HEADQUARTERS
Travessera de Gràcia, 18-20 - 08021 Barcelona (Spain)
Tel./Phone: +34 932 002 700 - Fax: +34 932 021 932
info@recasens.com - www.recasens.com



Las características técnicas indicadas son valores medios con una tolerancia de +/-5%. Los datos indicados en el presente documento son resultado de ensayos realizados en laboratorio o de cálculos técnicos conformes a las normativas vigentes. Dado que nuestros productos están en constante evolución, en base a la demanda del mercado y a los avances técnicos, S.A. RECASENS se reserva el derecho a modificar estos datos en todo momento, siendo responsabilidad del cliente verificar que los datos que está consultando corresponden a la última actualización. El cliente será responsable de la correcta utilización del tejido en lo que se refiere a las aplicaciones para las que está concebido y recomendado. S.A. RECASENS declina toda responsabilidad en lo que se refiere al montaje y puesta en obra de sus productos. Así mismo declina toda responsabilidad en cuanto a la instalación de sus productos incumpliendo las normativas vigentes. Las fotografías y descripciones de este catálogo no tienen ningún valor contractual, se indican únicamente a título orientativo. S.A. RECASENS se reserva en todo momento el derecho de hacer las modificaciones que considere oportunas. Copyright © 2022 S.A. RECASENS. Todos los derechos reservados.

The technical characteristics shown are average values with a +/-5% tolerance. The data indicated in this document are the result of laboratory tests or technical calculations in accordance with current regulations. As our products are constantly evolving, according to market demands and technical progress, S.A. RECASENS reserves the right to change these data at any time. It is the customer's responsibility to check that the data they are consulting are from the most recent update. The customer shall be responsible for the correct use of the fabric with regard to the applications for which it has been designed and recommended. S.A. RECASENS accepts no responsibility regarding the assembly and installation of its products being installed in non-compliance with current regulations. The photographs and descriptions in this catalogue have no contractual value, they are indicated for guidance only. S.A. RECASENS reserves the right to make any modifications it deems appropriate. Copyright©2022 S.A. RECASENS. All rights reserved.

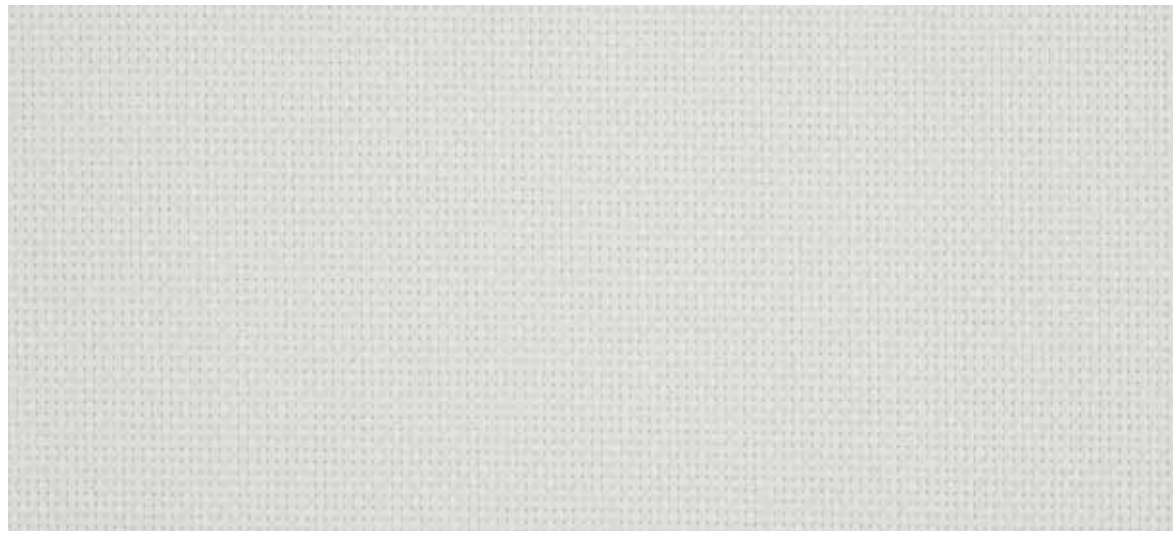

R-000 BLANCO - BLANCO / WHITE - WHITE



R-000 BLANCO BLANCO
WHITE - WHITE

R-001 BLANCO - LINO
WHITE - LINEN

R-100 LINO - LINO
LINEN - LINEN

R-004 BLANCO - GRIS
WHITE - PEARL GRAY

R-400 GRIS PERLA
GRIS PERLA / PEARL
GRAY - PEARL GRAY



R-002 BLANCO - SABLE
WHITE - SABLE

R-402 GRIS PERLA
SABLE / PEARL GRAY
SABLE

R-502 GRIS OSCURO
SABLE
DARK GRAY - SABLE

R-505 GRIS OSCURO
BLANCO
DARK GRAY - WHITE

R-500 GRIS OSCURO
GRIS OSCURO / DARK
GRAY - DARK GRAY

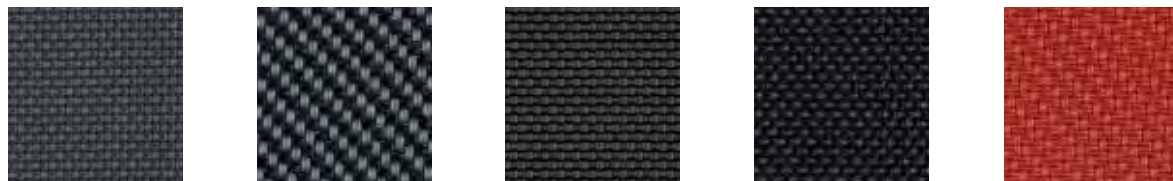

R-700 ANTRACITA
ANTRACITA / ANTHRA-
CITE - ANTHRACITE

R-503 GRIS OSCURO
NEGRO
DARK GRAY - BLACK

R-307 NEGRO
BRONCE
BLACK - BRONZE

R-300 NEGRO - NEGRO
BLACK - BLACK

R-140 ROJO FERRARI
ROJO FERRARI /
RED FERRARI
RED FERRARI

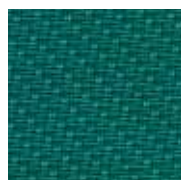

R-150 VERDE - VERDE
GREEN - GREEN **NEW**

300cm / 118"



RecScreen® 6000

Tejidos screen sarga con un coeficiente de abertura del 2%. Elaborados a partir de hilos de poliéster de alta tenacidad, recubiertos de polímeros de alto rendimiento y tejidos posteriormente entre sí. Proporcionan confort térmico reforzado, confort acústico y confort visual, con un alto control de deslumbramientos, preservando la privacidad.

Twill screen fabrics with an openness factor of 2%. Made from high tenacity polyester yarns that are coated with high performance polymers and then woven together. These fabrics provide reinforced thermal comfort and visual comfort, with high glare control, preserving privacy.

Propiedades | Properties

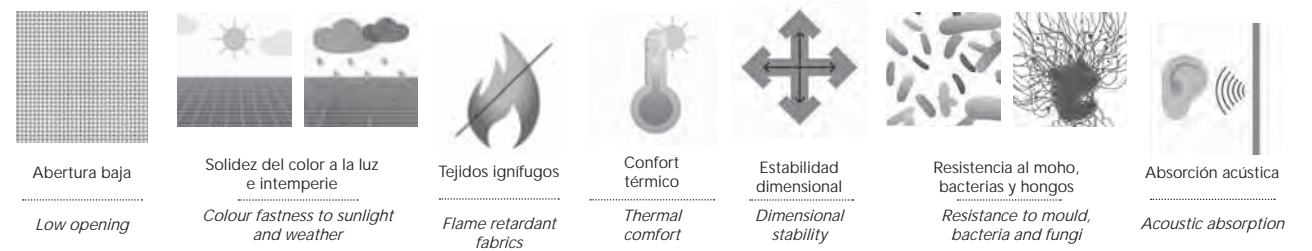

Aplicaciones | Applications



3% | CONFORT TÉRMICO Y VISUAL

RecScreen® 7000

3% | VISUAL AND THERMAL COMFORT



Características del tejido | Fabric characteristics

Composición Composition	30% PES HT - 70% PVC	
Tipo de tejido Type of fabric	Screen de poliéster sarga Twill polyester screen	
Diámetro de hilo Yarn diameter	0,30 mm	
Coefficiente de abertura Openness factor	3%	UNE-EN 14500
Uso Use	Interior y Exterior Indoor and Outdoor	

Características técnicas | Technical characteristics

Peso Weight	440 g/m²	UNE-EN 12127
Espesor Thickness	0,65 mm	UNE-EN ISO 5084
Ancho Width	300 cm	
Longitud de pieza Standard roll length	30 m	
Resistencia a la tracción (urdimbre/trama) Tensile strength (warp/weft)	175/155 daN/5 cm	UNE-EN ISO 13934-1
Resistencia al desgarro (urdimbre/trama) Tear strength (warp/weft)	13/12,5 daN/5 cm	UNE-EN ISO 13937-2
Resistencia al frío y al calor tras ensayo de tropicalización Resistance to cold and heat after tropicalisation test	-30°C / +70°C	UNE 53243-22
Solidez del color a la luz artificial - Xenotest Colour fastness to artificial light - Xenotest	4 (Buena) Escala de grises 7 (Muy buena) Escala de azules 4 (Good) Grey scale 7 (Very good) Blue scale	UNE-EN ISO 105 B02
Solidez del color a la intemperie artificial - Xenotest Colour fastness to artificial weathering - Xenotest	4 (Buena) Escala de grises 4 (Good) Grey scale	UNE-EN ISO 105 B04
Comportamiento en ambiente salino Performance in saline environment	Sin ampollamiento. Sin agrietamiento. Sin cambios No blistering. No cracking. No change	UNE-EN ISO 9227
Resistencia a los agentes químicos Resistance to chemical agents diluted in water	Limpiacristales, amoníaco, alcohol, lejía - Sin alteraciones Window cleaning fluid, ammonia, alcohol, bleach - No change	UNE-EN ISO 2812-1
Actividad antimicrobiana Antimicrobial activity	Hasta 95% de reducción del crecimiento de bacterias Up to 95% bacteria growth reduction	AATCC Test Method 100-2012
	Clase 1 Class 1	UNE-EN 13773
Clasificación de reacción al fuego Fire classification	B-s2,d0 (sobre substrato y con cámara de aire) B-s2,d0 (on substrate and with air chamber)	UNE-EN 13501

Ventajas y beneficios | Advantages and benefits

Aspecto y tacto textil Textile look and feel	Estabilidad dimensional Dimensional stability	Calidad de enrollado Rolling quality	Sin efecto cono No cone effect	Tejidos aptos para impresión Printable fabrics	Fácil mantenimiento Easy to clean	Ahorro energético Energy saving	Ahorro económico Cost saving	Resistentes al paso del tiempo Stands the test of time

Seguridad, salud y medioambiente | Safety, health and environment

Test de olor a (40±2)°C y (80±2)°C de temperatura Odour test at temperature of (40±2)°C & (80±2)°C	2 (Perceptible no molesto) 2 (Perceptible, not unpleasant)	PV-3900
Factor de protección ultravioleta - UPF Ultraviolet protection factor - UPF	40 a 50 (Excelente protección) 40 to 50 (Excellent protection)	AS-NZS 4399



RECASENS
BCN 1886



OFICINA CENTRAL / HEADQUARTERS
Travessera de Gràcia, 18-20 - 08021 Barcelona (Spain)
Tel./Phone: +34 932 002 700 - Fax: +34 932 021 932
info@recasens.com - www.recasens.com



Las características técnicas indicadas son valores medios con una tolerancia de +/-5%. Los datos indicados en el presente documento son resultado de ensayos realizados en laboratorio o de cálculos técnicos conformes a las normativas vigentes. Dado que nuestros productos están en constante evolución, en base a la demanda del mercado y a los avances técnicos, S.A. RECASENS se reserva el derecho a modificar estos datos en todo momento, siendo responsabilidad del cliente verificar que los datos que está consultando corresponden a la última actualización. El cliente será responsable de la correcta utilización del tejido en lo que se refiere a las aplicaciones para las que está concebido y recomendado. S.A. RECASENS declina toda responsabilidad en lo que se refiere al montaje y puesta en obra de sus productos. Así mismo declina toda responsabilidad en cuanto a la instalación de sus productos incumpliendo las normativas vigentes. Las fotografías y descripciones de este catálogo no tienen ningún valor contractual, se indican únicamente a título orientativo. S.A. RECASENS se reserva en todo momento el derecho de hacer las modificaciones que considere oportunas. Copyright © 2022 S.A. RECASENS. Todos los derechos reservados.

The technical characteristics shown are average values with a +/-5% tolerance. The data indicated in this document are the result of laboratory tests or technical calculations in accordance with current regulations. As our products are constantly evolving, according to market demands and technical progress, S.A. RECASENS reserves the right to change these data at any time. It is the customer's responsibility to check that the data they are consulting are from the most recent update. The customer shall be responsible for the correct use of the fabric with regard to the applications for which it has been designed and recommended. S.A. RECASENS accepts no responsibility regarding the assembly and installation of its products. It also accepts no responsibility for its products being installed in non-compliance with current regulations. The photographs and descriptions in this catalogue have no contractual value, they are indicated for guidance only. S.A. RECASENS reserves the right to make any modifications it deems appropriate. Copyright©2022 S.A. RECASENS. All rights reserved.

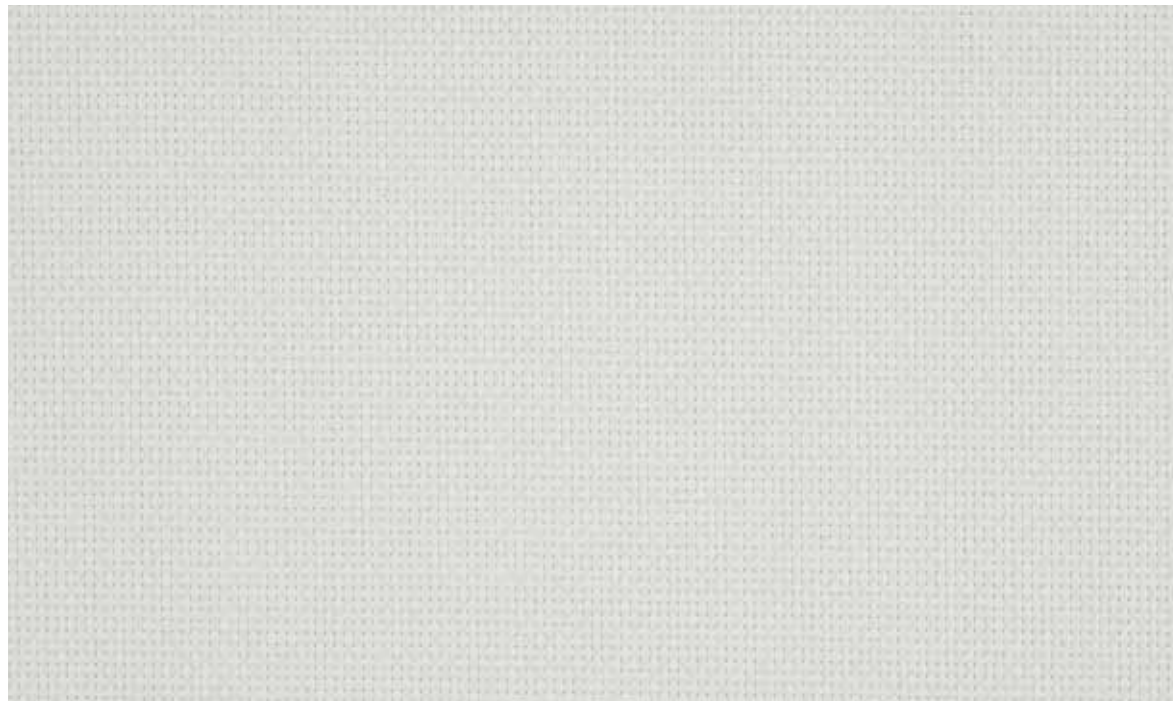

R-000 BLANCO - BLANCO / WHITE - WHITE



R-000 BLANCO
BLANCO
WHITE - WHITE



R-001 BLANCO - LINO
WHITE - LINEN



R-004 BLANCO
GRIS PERLA
WHITE - PEARL GRAY

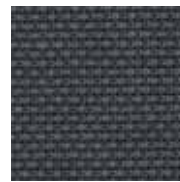

R-700 ANTRACITA
ANTRACITA
ANTHRACITE
ANTHRACITE

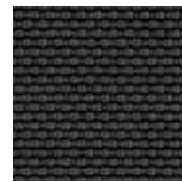

R-307 NEGRO
BRONCE
BLACK - BRONZE

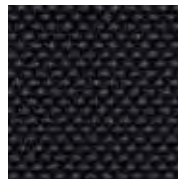

R-300 NEGRO - NEGRO
BLACK - BLACK

|←→| 300cm / 118"



RecScreen® 7000

Tejidos screen sarga con un coeficiente de abertura del 3%. Elaborados a partir de hilos de poliéster de alta tenacidad, recubiertos de polímeros de alto rendimiento y tejidos posteriormente entre sí. Proporcionan confort térmico reforzado y confort visual, con un alto control de deslumbramientos, preservando la privacidad.

Twill screen fabrics with an openness factor of 3%. Made from high tenacity polyester yarns that are coated with high performance polymers and then woven together. These fabrics provide reinforced thermal comfort and visual comfort, with high glare control, preserving privacy.

Propiedades | Properties



Abertura baja
Low opening

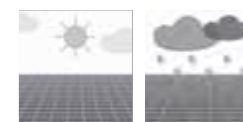

Solidez del color a la luz e intemperie
Colour fastness to sunlight and weather



Tejidos ignífugos
Flame retardant fabrics



Confort térmico
Thermal comfort



Estabilidad dimensional
Dimensional stability

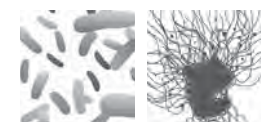

Resistencia al moho, bacterias y hongos
Resistance to mould, bacteria and fungi

Aplicaciones | Applications

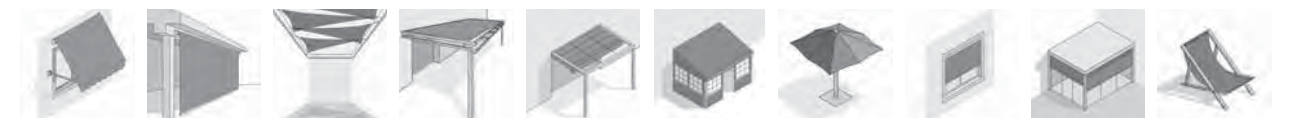

VERSÁTIL, IMPERMEABLE Y COLORIDO

Star Plus

VERSATILE, WATERPROOF AND COLORFUL



Características del tejido | Fabric characteristics

Composición Composition	Poliéster HT 1100 dtex recubierto de PVC PVC coated polyester HT 1100 dtex	
Tipo de tejido Type of fabric	Impermeable translúcido Translucent waterproof	
Acabado Finish	Liso brillante lacado a 1 cara Brilliant smooth lacquered on one side	
Uso Use	Exterior Outdoor	

Características técnicas | Technical characteristics

Peso Weight	610 g/m ²	UNE-EN ISO 2286-2
Espesor Thickness	0,51 mm	UNE-EN ISO 2286-3
Ancho Width	250 / 300 cm	
Longitud de pieza Standard roll length	60 m	
Resistencia a la tracción (urdimbre/trama) Tensile strength (warp/weft)	275/265 daN/5 cm	UNE-EN ISO 13934-1
Resistencia al desgarro (urdimbre/trama) Tear strength (warp/weft)	50/30 daN/5 cm	UNE-EN ISO 4674-1
Adherencia del recubrimiento Coating adhesion	10 daN/5 cm	Método Interno basado en UNE-EN ISO 2411 Internal procedure based on UNE-EN ISO 2411
Resistencia al frío y al calor tras ensayo de tropicalización Resistance to cold and heat after tropicalisation test	-30°C / +70°C	UNE 53243-22
Solidez del color a la luz artificial - Xenotest Colour fastness to artificial light - Xenotest	4-5 (Buena-Excelente) Escala de grises 7-8 (Muy buena-Excelente) Escala de azules 4-5 (Good-Excellent) Grey scale 7-8 (Very good-Excellent) Blue scale	UNE-EN ISO 105 B02
Solidez del color a la intemperie artificial - Xenotest Colour fastness to artificial weathering - Xenotest	4-5 (Buena-Excelente) Escala de grises 4-5 (Good-Excellent) Grey scale	UNE-EN ISO 105 B04
Comportamiento en ambiente salino Performance in saline environment	Sin ampollamiento. Sin agrietamiento. Sin cambios No blistering. No cracking. No change	UNE-EN ISO 9227
Resistencia a los agentes químicos Resistance to chemical agents diluted in water	Limpiacristales, amoníaco, lejía - Sin alteraciones Alcohol - Pérdida de brillo y elasticidad Window cleaning fluid, ammonia, bleach - No change Alcohol - Loss of shine and elasticity	UNE-EN ISO 2812-1

Ventajas y beneficios | Advantages and benefits

Ancho gran formato Large wide format	Estabilidad dimensional Dimensional stability	Amplia gama de colores y acabados Wide range of colours	Tejidos aptos para impresión Printable fabrics	Fácil mantenimiento Easy to clean	Resistentes al paso del tiempo Stands the test of time

Seguridad, salud y medioambiente | Safety, health and environment

REACH

FTALATOS FREE

LEAD FREE

5 años de garantía

RECASENS
BCN 1886

Sistema de Gestión
ISO 9001:2015

OFICINA CENTRAL / HEADQUARTERS
Travessera de Gràcia, 18-20 - 08021 Barcelona (Spain)
Tel./Phone: +34 932 002 700 - Fax: +34 932 021 932
info@recasens.com - www.recasens.com

Las características técnicas indicadas son valores medios con una tolerancia de +/-5%. Los datos indicados en el presente documento son resultado de ensayos realizados en laboratorio o de cálculos técnicos conformes a las normativas vigentes. Dado que nuestros productos están en constante evolución, en base a la demanda del mercado y a los avances técnicos, S.A. RECASENS se reserva el derecho a modificar estos datos en todo momento, siendo responsabilidad del cliente verificar que los datos que está consultando corresponden a la última actualización. El cliente será responsable de la correcta utilización del tejido en lo que se refiere a las aplicaciones para las que está concebido y recomendado. S.A. RECASENS declina toda responsabilidad en lo que se refiere al montaje y puesta en obra de sus productos. Así mismo declina toda responsabilidad en cuanto a la instalación de sus productos incumpliendo las normativas vigentes. Las fotografías y descripciones de este catálogo no tienen ningún valor contractual, se indican únicamente a título orientativo. S.A. RECASENS se reserva en todo momento el derecho de hacer las modificaciones que considere oportunas. Copyright © 2022 S.A. RECASENS. Todos los derechos reservados.

The technical characteristics shown are average values with a +/-5% tolerance. The data indicated in this document are the result of laboratory tests or technical calculations in accordance with current regulations. As our products are constantly evolving, according to market demands and technical progress, S.A. RECASENS reserves the right to change these data at any time. It is the customer's responsibility to check that the data they are consulting are from the most recent update. The customer shall be responsible for the correct use of the fabric with regard to the applications for which it has been designed and recommended. S.A. RECASENS accepts no responsibility regarding the assembly and installation of its products. It also accepts no responsibility for its products being installed in non-compliance with current regulations. The photographs and descriptions in this catalogue have no contractual value, they are indicated for guidance only. S.A. RECASENS reserves the right to make any modifications it deems appropriate. Copyright © 2022 S.A. RECASENS. All rights reserved.



Star Plus

RECASENS

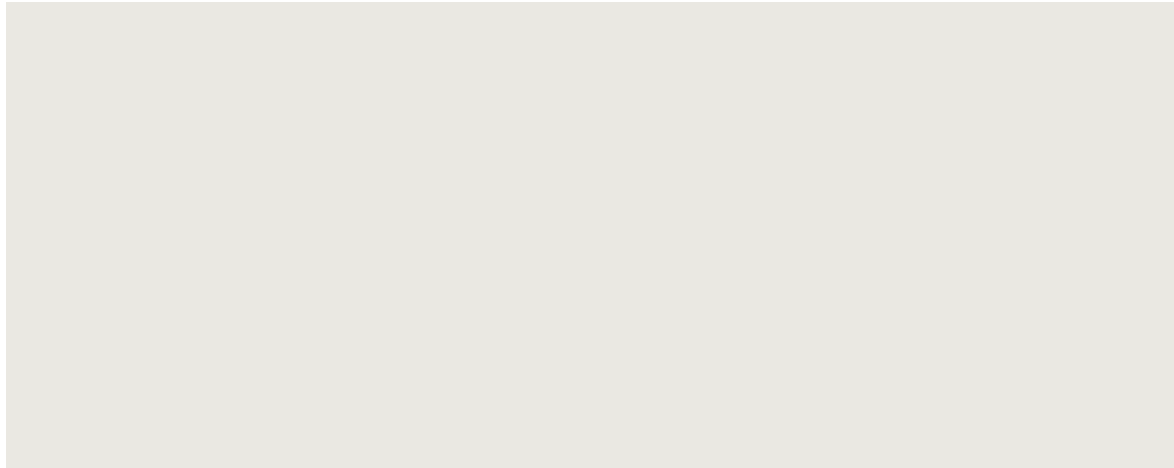

099 BLANCO - WHITE

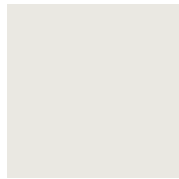

099 BLANCO - WHITE
RAL 9010 - 2,5 / 3 m



005 MARFIL - IVORY
RAL 1013 - 2,5 / 3 m



004 CREMA - CREAM
RAL 1014 - 2,5 m



158 BEIGE
RAL 1001 - 2,5 / 3 m



036 AMARILLO
YELLOW
RAL 1018 - 2,5 m



555 AMARILLO OSCURO
DARK YELLOW
RAL 1003 - 2,5 m



567 QUISQUILLA
ORANGE
RAL 2004 - 2,5 m



082 ROJO OSCURO
DARK RED
RAL 3002 - 2,5 m



075 VIOLETA - VIOLET
RAL 4006 - 2,5 m

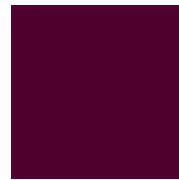

179 GRANATE
BURGUNDY
RAL 3005 - 2,5 m

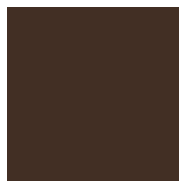

156 MARRÓN
BROWN
RAL 8014 - 2,5 m



174 AZUL - BLUE
RAL 5015 - 2,5 / 3 m



073 AZUL EUROPA
BLUE
2,5 / 3 m



131 PISTACHO
PISTACHIO
2,5 m



165 MANZANA
APPLE
RAL 6024 - 2,5 m



166 VERDE - GREEN
RAL 6026 - 2,5 m



095 GRIS CLARO
LIGHT GREY
RAL 7038 - 2,5 m



096 GRIS OSCURO
DARK GREY
RAL 7037 - 2,5 m

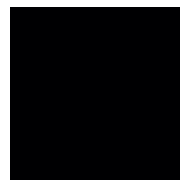

090 NEGRO - BLACK
RAL 9005 - 2,5 / 3 m

Technical Textiles
PVC collection



Star Plus

Membranas impermeables y versátiles para protección solar. Son tejidos translúcidos, lacados a una cara, elaborados a partir de hilo de poliéster de alta tenacidad recubiertos de PVC.

Waterproof, versatile membranes for sun protection. These are translucent fabrics, lacquered on one side, made from high tenacity polyester yarn and coated with PVC.

Propiedades | Properties



Impermeabilidad total
Fully waterproof



Translucidez
Translucent



Confort térmico
Thermal comfort

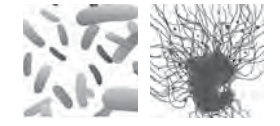

Resistencia al moho, bacterias y hongos
Resistance to mould, bacteria and fungi

Aplicaciones | Applications



LIGERO, IGNÍFUGO E IMPERMEABLE

Recaflex Pro

LIGHTWEIGHT, FIRE RETARDANT AND WATERPROOF

M2



Características del tejido | Fabric characteristics

Composición Composition	Poliéster HT 1100 dtex recubierto de PVC PVC coated polyester HT 1100 dtex	
Tipo de tejido Type of fabric	Impermeable translúcido reversible Reversible translucent waterproof	
Acabado Finish	Liso brillante lacado a 2 caras Brilliant smooth lacquered on both sides	
Uso Use	Exterior Outdoor	

Características técnicas | Technical characteristics

Peso Weight	590 g/m ²	UNE-EN ISO 2286-2
Espesor Thickness	0,50 mm	UNE-EN ISO 2286-3
Ancho Width	250 cm	
Longitud de pieza Standard roll length	60 m	
Resistencia a la tracción (urdimbre/trama) Tensile strength (warp/weft)	295/300 daN/5 cm	UNE-EN ISO 13934-1
Resistencia al desgarro (urdimbre/trama) Tear strength (warp/weft)	50/30 daN/5 cm	UNE-EN ISO 13937-2
Adherencia del recubrimiento Coating adhesion	10 daN/5 cm	Método Interno basado en UNE-EN ISO 2411 Internal procedure based on UNE-EN ISO 2411
Resistencia al frío y al calor tras ensayo de tropicalización Resistance to cold and heat after tropicalisation test	-30°C / +70°C	UNE 53243-22
Solidez del color a la luz artificial - Xenotest Colour fastness to artificial light - Xenotest	4-5 (Buena-Excelente) Escala de grises 7-8 (Muy buena-Excelente) Escala de azules 4-5 (Good-Excellent) Grey scale 7-8 (Very good-Excellent) Blue scale	UNE-EN ISO 105 B02
Solidez del color a la intemperie artificial - Xenotest Colour fastness to artificial weathering - Xenotest	4-5 (Buena-Excelente) Escala de grises 4-5 (Good-Excellent) Grey scale	UNE-EN ISO 105 B04
Comportamiento en ambiente salino Performance in saline environment	Sin ampollamiento. Sin agrietamiento. Sin cambios No blistering. No cracking. No change	UNE-EN ISO 9227
Resistencia a los agentes químicos Resistance to chemical agents diluted in water	Limpiacristales, amoníaco, lejía - Sin alteraciones Alcohol - Pérdida de brillo y elasticidad Window cleaning fluid, ammonia, bleach - No change Alcohol - Loss of shine and elasticity	UNE-EN ISO 2812-1
Actividad antimicrobiana Antimicrobial activity	Hasta 99,9% de reducción del crecimiento de bacterias Up to 99,99% bacteria growth reduction	AATCC Test Method 100-2012
	M2	UNE 23727
Clasificación de reacción al fuego Fire classification	C-s2,d0 (sobre sustrato y con cámara de aire) C-s2,d0 (on substrate and with air chamber)	UNE-EN 13501-1

Ventajas y beneficios | Advantages and benefits

Ancho gran formato Large wide format	Estabilidad dimensional Dimensional stability	Amplia gama de colores y acabados Wide range of colours	Tejidos aptos para impresión Printable fabrics	Fácil mantenimiento Easy to clean	Resistentes al paso del tiempo Stands the test of time

Seguridad, salud y medioambiente | Safety, health and environment

Factor de protección ultravioleta - UPF Ultraviolet protection factor - UPF	50+ (Excelente protección) 50+ (Excellent protection)	AS-NZS 4399
--	--	-------------



RECASENS
BCN 1886



OFICINA CENTRAL / HEADQUARTERS
Travessera de Gràcia, 18-20 - 08021 Barcelona (Spain)
Tel./Phone: +34 932 002 700 - Fax: +34 932 021 932
info@recasens.com - www.recasens.com



Las características técnicas indicadas son valores medios con una tolerancia de +/-5%. Los datos indicados en el presente documento son resultado de ensayos realizados en laboratorio o de cálculos técnicos conformes a las normativas vigentes. Dado que nuestros productos están en constante evolución, en base a la demanda del mercado y a los avances técnicos, S.A. RECASENS se reserva el derecho a modificar estos datos en todo momento, siendo responsabilidad del cliente verificar que los datos que está consultando corresponden a la última actualización. El cliente será responsable de la correcta utilización del tejido en lo que se refiere a las aplicaciones para las que está concebido y recomendado. S.A. RECASENS declina toda responsabilidad en lo que se refiere al montaje y puesta en obra de sus productos. Así mismo declina toda responsabilidad en cuanto a la instalación de sus productos incumpliendo las normativas vigentes. Las fotografías y descripciones de este catálogo no tienen ningún valor contractual, se indican únicamente a título orientativo. S.A. RECASENS se reserva en todo momento el derecho de hacer las modificaciones que considere oportunas. Copyright © 2022 S.A. RECASENS. Todos los derechos reservados.

The technical characteristics shown are average values with a +/-5% tolerance. The data indicated in this document are the result of laboratory tests or technical calculations in accordance with current regulations. As our products are constantly evolving, according to market demands and technical progress, S.A. RECASENS reserves the right to change these data at any time. It is the customer's responsibility to check that the data they are consulting are from the most recent update. The customer shall be responsible for the correct use of the fabric with regard to the applications for which it has been designed and recommended. S.A. RECASENS accepts no responsibility regarding the assembly and installation of its products. It also accepts no responsibility for its products being installed in non-compliance with current regulations. The photographs and descriptions in this catalogue have no contractual value, they are indicated for guidance only. S.A. RECASENS reserves the right to make any modifications it deems appropriate. Copyright © 2022 S.A. RECASENS. All rights reserved.

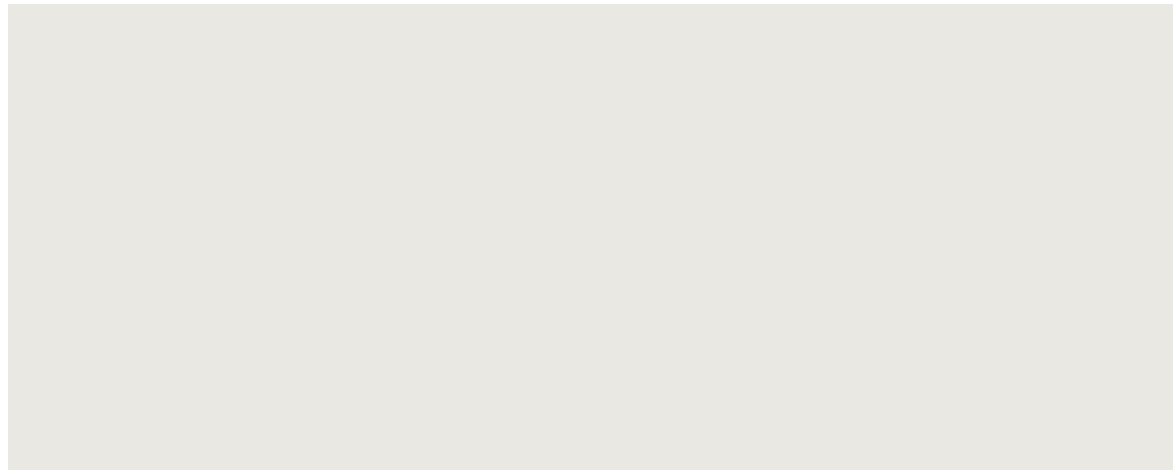

099 BLANCO - WHITE

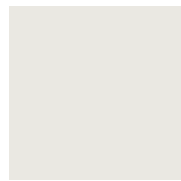

099 BLANCO - WHITE
RAL 9010

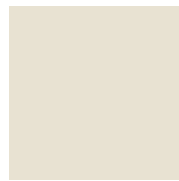

005 MARFIL - IVORY
RAL 1013



004 CREMA - CREAM
RAL 1014



158 BEIGE
RAL 1001



036 AMARILLO
YELLOW
RAL 1018



567 QUISQUILLA
ORANGE
RAL 2004



082 ROJO OSCURO
DARK RED
RAL 3002



134 ROSA - PINK
RAL 4003



075 VIOLETA
VIOLET
RAL 4006



132 TURQUESA
TURQUOISE
RAL 5018



174 AZUL - BLUE
RAL 5015



073 AZUL EUROPA
BLUE



131 PISTACHO
PISTACHIO



165 MANZANA
APPLE
RAL 6024



166 VERDE - GREEN
RAL 6026



167 MUSGO - MOSS
RAL 6012



095 GRIS CLARO
LIGHT GREY
RAL 7038



096 GRIS OSCURO
DARK GREY
RAL 7037

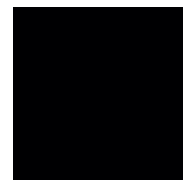

090 NEGRO - BLACK
RAL 9005

←→ 2,5 m / 98"



Recaflex Pro

Membranas ligeras, ignífugas e impermeables para pérgolas, carpas y arquitectura textil exterior. Tejidos translúcidos reversibles, elaborados a partir de hilo de poliéster de alta tenacidad recubiertos de PVC.

Lightweight, fire-retardant, waterproof membranes for pergolas, tents and outdoor textile architecture. Reversible translucent fabrics, made from high tenacity polyester yarn and coated with PVC.

Propiedades | Properties

					
Tejidos ignífugos <i>Flame retardant fabrics</i>	Impermeabilidad total <i>Fully waterproof</i>	Translucidez <i>Translucent</i>	Excelente protección <i>Excellent Protection</i>	Confort térmico <i>Thermal comfort</i>	Resistencia al moho, bacterias y hongos <i>Resistance to mould, bacteria and fungi</i>

Aplicaciones | Applications

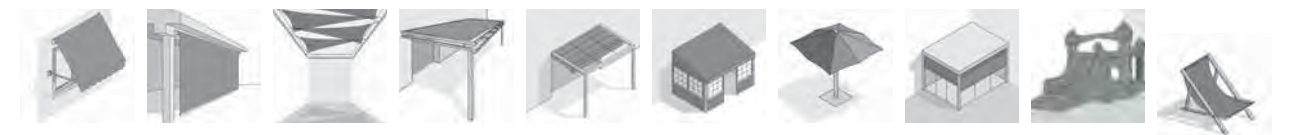

SUN
PROTE
CTION

RECASENS
BCN 1886

We're woven differently

HEADQUARTERS
Travessera de Gràcia, 18 - 20
08021 Barcelona (Spain)

Tel. +34 93 200 27 00
Fax +34 93 202 19 32
cial@recasens.com
export@recasens.com

www.recasens.com